БЕХАТАРИИ ОЗУҚАВОРӢ ВА КАМБИЗОАТӢ
№3-2012

АГЕНТИИ ОМОРИ НАЗДИ ПРЕЗИДЕНТИ ҶУМҲУРИИ ТОҶИКИСТОН

Агентство по статистике при Президенте Республики Таджикистан

Ҳайати таҳририя:
Муҳаммадиева Б.З. - Раиси ҳайати таҳририя,
Шокиров Ш.Ш, Асоев А.А., Норов Қ.Д., Бойматов Қ.Ф., Гукасова Т.П., Абдуллоев М.А., Жданова Л.В., Тӯраев Б.Т.
Тарҷумон: Қаландаров М.Қ.

Масъулин:
- барои фаслҳои буллетен

Омори демографӣ ва шуғли аҳолӣ	Қулов А.Н.	227-80-88	abduvali@stat.tj
Омори иҷтимоӣ	Будникова Е.В.	227-94-88	budnikova.srk@inbox.ru
Омори нарх, буҷети хонавода, камбизоатӣ	Тӯраев Б.Т.	227-56-28	
Маҳсулоти Умумии Дохилӣ, молия ва қарз	Пӯлотова Н.Т.	227-98-71	nuriniso-07@list.ru
Савдо, фаъолияти иқтисодии хориҷӣ	Курбонов Т.	223-11-52	tavarali_49@mail.ru
Кишоварзӣ, омори табиат ва ҳифзи муҳити зист	Абдуллоев М.А.	227-81-14	

- таҳияи ҳуҷҷати асосӣ, танзими фаслҳо, ороиши техникӣ ва дизайн	Раёсати ҷамъбасту таҳлили иқтисодӣ ва робитаҳои байналхалқӣ Гукасова Т.П. тел.221-23-87 E-mail: stat@tojikiston.com
-барои нашри маҷмӯа	Сардори МКҲ-ии Агентии омори назди Президенти Ҷ.Т. Бойматов Қ.Ф. тел. 227-96-09

Муқаддима

Мувофиқи Матритсаи комиссияи Аврупоии Ислоҳоти Сиёсати Меморандум дар бораи ҳамдигарфаҳмӣ оид ба Барномаи бехатарии озуқаворӣ дар Ҷумҳурии Тоҷикистон, бо мақсади таъмин намудани низоми иттилооти таъҷилӣ ва таҳлили вазъияти бехатарии озуқаворӣ дар Ҷумҳурӣ ва мӯътамадии маълумотҳо, огоҳонидани истифобарандагони маълумотҳои бехатарии озуқаворӣ, инчунин, дар бораи таҳия ва нашри буллетен ҳар семоҳа оид ба бехатарии озуқаворӣ қарор қабул карда шуда буд.

Агентии омор аз соли 2005 ин ҷониб, оид ба бехатарии озуқаворӣ маводҳои таҳлилӣ пешниҳод менамояд. Ин буллетени таҳлилӣ дар се моҳ як маротиба бо се забон (тоҷикӣ, русӣ ва англисӣ) аз чоп мебарояд.

> «Мафҳуми бехатарии озуқаворӣ дастрас будани озуқаворӣ ба ҳамаи одамон ҳама вақт барои ҳаёти солим ва фаъолона зарур мебошад. Яъне таҳти мафҳуми бехатарии озукаворӣ ба миқдори кофӣ мавҷуд будани хӯрокворӣ, хӯроквории зикршударо дастрас кардани хонаводаҳо (чӣ аз бозор ва чӣ аз дигар манбаъ, ки қобилияти кофии харидорӣ ба эътибор гирифта мешавад), инчунин ба миқдори зарурӣ истеъмол кардани хӯрокворӣ дар назар дошта мешавад».

Маълумотҳои заминавӣ барои буллетен оид ба бехатарии озуқаворӣ инҳоянд: истеҳсоли маҳсулоти озуқа, мавҷуд ва дастрас будани озуқаворӣ, замини кишт, истеҳсоли маҳсулоти кишоварзӣ, хусусиятҳои умумии иқлим, вазъияти истеъмол ва саломатӣ, бо об таъмин будан, нарх ва нишондиҳандаҳои миқдорӣ, ки аз вазъияти бозори озуқаворӣ шаҳодат медиҳанд.

Дар замимаҳои буллетен нишондиҳандаҳо барои Ҳуҷҷати Стратегияи паст кардани сатҳи камбизоатӣ, нишондиҳандаҳо дар бораи хӯроки аҳолӣ ва гурӯҳҳои гуногуни иҷтимоию иқтисодии он, инчунин маълумотҳои арзёбӣ дар бораи тарози (баланси) озуқаворӣ аз рӯи намудҳои асосӣ дарҷ шудаанд.

Нашри буллетени иттилоотии ҳар семоҳаро дар бораи бехатарии озуқаворӣ дар Ҷумҳурии Тоҷикистон, Агентии омори назди Президенти Ҷумҳурии Тоҷикистон бо иштироки як қатор вазоратҳо, идораҳо (Вазорати молия, Вазорати тандурустӣ, Вазорати меҳнат ва ҳифзи иҷтимоии аҳолӣ, Вазорати маориф, Вазорати нақлиёт, Муассисаи давлатии обуҳавошиносӣ ва ғайраҳо) тайёр кардааст.

Нашрия барои мутахассисон ва ҳам барои ҳамаи хоҳишмандон равона карда шудааст. Тавсия, пешниҳод ва мулоҳизаҳоро нисбати мазмуни буллетен ва шакли пешниҳоди маълумотҳои оморӣ ба Агентии омори назди Президенти Ҷумҳурии Тоҷикистон ба нишонаи зер ирсол намудан мумкин аст.

734025 Ҷумҳурии Тоҷикистон
ш.Душанбе, кӯчаи Бохтар, 17
Тел: (992372) 2212387
Факс (992372) 2214375
E-mail: stat@tojikiston.com

© Агентии омори назди Президенти Ҷумҳурии Тоҷикистон, 2012
© Агентство по статистике при Президенте Республики Таджикистан, 2012

МУНДАРИҶА

Муқаддима...3
МАЗМУНИ МУХТАСАР...7
ФАСЛИ I. НИШОНДИҲАНДАҲОИ ИҶТИМОИЮ ИҚТИСОДӢ...9
1.1. Маҳсулоти умумии дохилӣ...9
1.2.Индекси нарх ва таърифаҳо...11
1.3. Савдои хориҷӣ...12
1.4. Бозори меҳнат...12
ФАСЛИ II. МАВҶУД БУДАНИ ОЗУҚАВОРӢ...14
2.1. Афзоиши истеҳсоли маҳсулоти кишоварзӣ...15
2.1.1. Дурнамои истеҳсоли маҳсулоти озуқаворӣ...15
2.1.2. Растанипарварӣ...17
2.1.3. Кишти барвақтии зироатҳои баҳорӣ...17
2.1.4. Чорвопарварӣ...18
2.2. Таҳлили нархи истеҳсолкунанда...20
2.3. Савдои маҳсулоти асосии озуқаворӣ...22
2.4. Мавҷудияти маҳсулоти озуқаворӣ ба ҳар нафар аҳолӣ...23
ФАСЛИ III. ДАСТРАС БУДАНИ ОЗУҚАВОРӢ...24
3.1. Таҳлили нархҳои истеъмолӣ...24
3.2. Даромад ва хароҷот...27
3.2.1. Даромад...27
3.2.2. Хароҷот...28
3.3. Камбизоатӣ дар Ҷумҳурии Тоҷикистон...29
3.3.1. Стратегияи паст кардани сатҳи камбизоатӣ (СПКСК) дар...29
Ҷумҳурии Тоҷикистон дар солҳои 2010-2012...29
3.4. Бо озуқаворӣ таъмин набудани хонаводаҳое, ки беш аз нисфи даромади худро барои маҳсулоти хӯрокворӣ сарф менамоянд...29
ФАСЛИ IV. ИСТЕЪМОЛОТ ВА ҲАЗМКУНӢ...30
4.1. Озуқаворӣ истеъмол кардани аҳолӣ...30
4.2. Нишондиҳандаҳои бехатарии озуқаворӣ, ки ба даромадҳои...33
аҳолӣ вобаста нестанд...33
4.2.1. Бeморӣ...33
4.2.2. Таваллуд, фавт, афзоиши табиии аҳолӣ...35
МЕТОДОЛОГИЯ...37
Тафсирот...38
Замимаи 1. Маълумоти мухтасари шароити обу хаво дар ҳудуди Ҷумҳурии Тоҷикистон дар семоҳаи сеюми соли 2012...40
Хулосаи обу ҳавосанҷӣ...40
Замимаи 2. Нишондиҳадаҳои асосии Мониторинги Стратегияи паст кардани Сатҳи камбизоатӣ дар давраи солҳои 2010-2012...42
Замимаи 3. Тағйироти нархҳои миёнаи яклӯхт (пешниҳод) дар Тоҷикистон (сомонӣ/кг)...49
Замимаи 4. Тағйироти нархҳои миёнаи истеъмолӣ дар солҳои 2010-2012 дар Тоҷикистон (сомонӣ/кг)...50
Замимаи 5. Балансi озуқаворӣ дар солҳои 2008-2011...52

Баланси озуқаворӣ дар семоҳаҳои соли 2010 54
Баланси озуқаворӣ дар семоҳаҳои соли 2011 56
Баланси озуқаворӣ дар семоҳаҳои соли 2012 58
Замимаи 6. Нишондиҳандаҳои ҷудогонаи буҷети хонаводаҳо аз рӯи гурӯҳҳои даҳфоизаи аҳолии Ҷумҳурии Тоҷикистон (аз рӯи маълумотҳои тадқиқоти интихобии хонаводаҳо) 60
Замимаи 7. Тақсимоти хонаводаҳо ва аҳолии онҳо аз рӯи андозаи ҳисоби миёнаи даромади пулии умумии ҳар аъзои хонавода ва даромади дар ихтиёрдоштаи онҳо дар Ҷумҳурии Тоҷикистон дар 9 моҳи с. 2011-2012 (аз рӯи маълумоти тадқиқоти интихобии хонаводаҳо, ба ҳисоби фоиз) 61
Замимаи 8. Хароҷоти пулии хонаводаҳо дар Ҷумҳурии Тоҷикистон (аз рӯи маълумоти тадқиқоти интихобии хонаводаҳо) 62
Тақсимоти хонаводаҳо ва аҳолии онҳо аз рӯи андозаи ҳисоби миёнаи хароҷоти истеъмолӣ дар 9 моҳи с.2011 (аз рӯи маълумоти тадқиқоти интихобии хонаводаҳо; ба ҳисоби фоиз) 64
Тақсимоти хонаводаҳо ва аҳолии онҳо аз рӯи андозаи ҳисоби миёнаи хароҷоти истеъмолӣ дар 9 моҳи с.2012 65
(аз рӯи маълумоти тадқиқоти интихобии хонаводаҳо, ба ҳисоби фоиз) 65
Замимаи 9. Истеъмоли хӯрокворӣ ба ҳисоби миёна ба ҳар узви хонаводаҳои Ҷумҳурии Тоҷикистон (аз рӯи маълумоти тадқиқоти интихобии хонаводаҳо) 66

МАЗМУНИ МУХТАСАР

- Маҳсулоти умумии дохилии истеҳсолшуда дар моҳҳои январ- сентябри соли 2012 аз рӯи маълумоти фаврӣ 24846,7 млн. сомониро ташкил дод, ки нисбат ба моҳҳои январ-сентябри соли 2011 бо нархҳои муқоисавӣ 107,5 фоизро ташкил медиҳад.
- Суръати миёнаи моҳонаи бекурбшавӣ дар бахши истеъмолӣ 0,6 фоизро ташкил дод (дар ҳамин давраи соли гузашта 1,0 фоиз буд).
- Шумораи аҳолии дар иқтисодиёт фаъол (аҳолии машғули кор ва бекорони расмӣ ба қайд гирифташуда) аз рӯи баҳои пешакӣ дар моҳи сентябри соли 2012-ум 2187,1 ҳазор нафарро ташкил дод, ки аз ҷумлаи онҳо 2132,2 ҳазор нафар (97,5 фоиз) дар соҳаҳои иқтисодиёт машғуланд ва 55,0 ҳазор нафар расмӣ мақоми бекорро гирифтаанд, ки 2,5 фоизи аҳолии дар иқтисодиёт фаъолро ташкил медиҳанд.
- Дар моҳҳои январ - сентябри соли 2012-ум 11,9 ҳазор нафар бо ташаббуси маъмурият ба рухсатии маҷбурӣ фиристода шудаанд, ки аз он ҷумла 11,1 ҳазор нафарашон (92,9 фоиз) бе ҳифзи музди кор мондаанд. Дар реҷаи ҳафтаи нопурраи корӣ ва рӯзи кории нопурра 0,7 ҳазор нафар кор кардааст. Сатҳи бекорӣ бо назардошти бекории пинҳонӣ 3,1 фоизи аҳолии фаъоли иқтисодиро ташкил дода, дар сатҳи моҳҳои январ – сентябри соли 2011-ум бетағйир боқӣ мондааст.
- Дараҷаи музди ҳақиқии меҳнат (бо назардошти тағйироти индекси нархҳо) дар моҳи сентябри соли 2012 нисбат ба моҳи августи соли 2012-ум 15,0 фоиз зиёд ва нисбат ба моҳи сентябри соли 2011-ум 11,1 фоиз зиёд шудааст. Дар моҳҳои январ-сентябри соли 2012 дараҷаи музди ҳақиқии меҳнат нисбат ба ҳамин давраи соли 2011 – 16,9 фоиз зиёд шудааст.
- Музди меҳнати камтарин дар моҳи сентябри соли 2012 дар бахши воқеии намудҳои фаъолияти иқтисодӣ дар кормандони кишоварзӣ, шикор, ҷангалпарварӣ – 228,16 сомонӣ ва моҳипарварӣ – 356,59 сомониро ташкил дод.
- Манбаи муҳимтарини даромади пулии хонаводаҳо дар 9 моҳи соли 2012 мисли пештара даромади меҳнатӣ – 49,7 фоиз ва мадохилот аз фурӯши маҳсулоти кишоварзӣ –10 фоиз мебошад. Дар 9 моҳи соли 2012 таносуби даромади миёнаи гурӯҳҳои мухталифи даҳфоизаи аҳолӣ 15,6 баробарро ташкил кардааст.
- Дар 9 моҳи соли 2012 истеъмоли нон ва маҳсулоти нонӣ аз меъёри тасдиқкардаи тиббии истеъмолот 18,7 фоиз зиёд аст, ба хисоби миёна истеъмолот ба як нафар узви хонавода 115,4 килограммро ташкил медиҳад, ки ин барои ҳамаи минтақаҳои ҷумҳурӣ хос аст.

- Ҳаҷми маҳсулоти умумии кишоварзӣ дар моҳҳои январ – сентябри соли 2012 дар ҳамаи категорияҳои хоҷагӣ 11323,2 млн. сомониро (бо нархҳои ҷорӣ) ташкил дод, ки нисбат ба ҳамин давраи соли 2011-ум 9,8 фоиз, аз он ҷумла дар соҳаи растанипарварӣ 8378,7 млн. сомонӣ ё ки 10,6 фоиз ва чорводорӣ 2944,5 млн. сомонӣ ё 7,6 фоиз зиёд шудааст.
- Дар моҳҳои январ – сентябри соли 2012 дар ҳамаи категорияҳои хоҷагӣ 994250 тонна ғалладона, 665875 тонна картошка, 948924 тонна сабзавот, 363405 тонна полизӣ, 219657 тонна меваҷот ва 114108 тонна ангур истеҳсол карда шудааст, ки нисбат ба моҳҳои январ – сентябри соли 2011 ғалладона 14,2 фоиз, картошка 20,4 фоиз, сабзавот 14,5 фоиз, полизӣ 9,8 фоиз, меваҷот 22,2 фоиз ва ангур 22,7 фоиз зиёд аст.
- Дар моҳҳои январ - сентябри соли 2012 ҳаҷми истеҳсоли гӯшт дар ҳамаи категорияҳои хоҷагиҳо 98660 тоннаро ташкил намуд, ки нисбат ба моҳҳои январ – сентябри соли 2011 -ум 6,5 фоиз зиёд аст. Ҳаҷми умумии истеҳсоли шир бошад, 497639 тоннаро ташкил намуд, ки нисбат ба моҳҳои январ – сентябри соли 2011-ум 6,5 фоиз, миқдори 218623 ҳазор дона тухм истеҳсол карда шудааст, ки нисбат ба моҳҳои январ – сентябри соли 2011 - ум 17,3 фоиз зиёд аст.
- <u>Дар моҳҳои январ - сентябри соли 2012 нисбат ба моҳи декабри соли 2011</u> аз ҳама бештар нархи молҳои озуқаворӣи зерин қимат шудааст: карам – 34,3 фоиз, орди навъи 1-уми гандум– 26,7 фоиз, сабзӣ – 20,5 фоиз, шир - 14,8 фоиз, гӯшти гов – 11,5 фоиз, моҳии зинда – 11,1 фоиз, картошка – 8,6 фоиз, маҳсулоти туруши ширӣ - 8,0 фоиз, гӯшти гӯсфанд – 7,5 фоиз, шарбатҳои меваю сабзавот – 6,3 фоиз, себ – 5,7 фоиз ва қаймоқ – 3,8 фоиз. Дар айни ҳол, нархи молҳои зерин арзон шуд: бехпиёз – 26,4 фоиз, тухм – 17,3 фоиз, равғани пахта – 13,6 фоиз, шакар – 12,3 фоиз ва биринҷ – 8,1 фоиз.

ФАСЛИ I. НИШОНДИҲАНДАҲОИ ИҶТИМОИЮ ИҚТИСОДӢ

Нишондиҳандаҳои иҷтимоию иқтисодӣ, ки дар поён пешниҳод шудаанд, вазъи умумии иқтисодиёти мамлакатро барои таҳлили ҳолати бехатарии озуқаворӣ тавсиф менамоянд.

1.1. Маҳсулоти умумии дохилӣ

Маҳсулоти умумии дохилии истеҳсолшуда дар моҳҳои январ- сентябри соли 2012 аз рӯи маълумоти фаврӣ 24846,7 млн. сомониро ташкил дод, ки нисбат ба моҳҳои январ-сентябри соли 2011 бо нархҳои муқоисавӣ 107,5 фоизро ташкил медиҳад.

Ба афзоиши бештари МУД зиёдшавии ҳаҷми истеҳсоли маҳсулоти кишоварзӣ, савдо ва хизматрасонӣ таъсир расондааст.

Ҷадвали 1: Нишондиҳандаҳои асосии иҷтимоию иқтисодӣ

	2010	2011[1]	нишондиҳанда дар 9 моҳи с.2012
Шумораи аҳолӣ дар охири давра (млн.)	7,6	7,8	7,8
МУД-и номиналӣ (млн. сомонӣ)	24707,1	30069,3	24846,7
аз он ҷумла, ба ҳисоби фоиз:			
кишоварзӣ	19,6	23,8	23,3
саноат	14,7	12,3	13,9
хизматрасонӣ	54,5	52,1	49,9
МУД ба ҳар сари аҳолӣ (сомонӣ)	3262,5	3910,1	-
Афзоиши МУД, ба ҳисоби фоиз нисбат ба ҳамин давраи соли гузашта	6,5	7,4	7,5
Касри/фоидаи буҷети давлатӣ (ба ҳисоби фоиз нисбат ба МУД)	0,4	1,2	2,5
Индекси нархҳои истеъмолӣ, ба ҳисоби фоиз нисбат ба ҳамин давраи соли гузашта	106,5	112,5	105,5
Индекси нархи молҳои озуқаворӣ	105,9	117,0	102,8
Индекси нархҳои хизматрасонӣ	108,8	106,2	114,1
Қурби сомонӣ нисбат ба доллар	4,3790	4,6096	4,7645

	2010	2011[1]	нишонди-ҳанда дар 9 моҳи с.2012
Сатҳи бекории расмӣ ба қайд гирифташуда (фоиз)	2,1	2,5	2,5
Шумораи бекорони ба қайд гирифташуда, ҳазор нафар	48,1	54,5	55,0
ба ҳисоби фоиз нисбат ба ҳамин давраи соли гузашта	108,2	113,2	98,3
Музди меҳнати миёнаи ҳармоҳа (сомонӣ)	354,44	442,13	525,17
ба ҳисоби фоиз нисбат ба ҳамин давраи соли гузашта	124,6	124,7	123,4
Тарози (баланси) савдо (млн.доллар)	-1462,6	-1929,5	-1714,2
Ҳиссаи озуқаворӣ дар воридот, ба ҳисоби фоиз	18,5	20,2	20,5
Ҳиссаи озуқаворӣ дар содирот, ба ҳисоби фоиз	5,3	4,4	3,6

Манбаъ: Агентии омори назди Президенти Ҷумҳурии Тоҷикистон
[1] - маълумотҳои пешакӣ

1.2.Индекси нарх ва таърифаҳо

Индекси нархҳои истеъмолӣ дар моҳи сентябри соли 2012-ум 101,3 фоиз, аз он ҷумла ба молҳои озуқа – 102,1 фоиз, молҳои ғайриозуқа – 100,3 фоиз ва хизматрасонии пулакӣ ба аҳолӣ – 99,9 фоизро ташкил дод.

Дар моҳҳои январ - сентябри соли 2012 нисбат ба моҳи декабри соли 2011 индекси нархҳои истеъмолӣ – 105,6 фоиз, аз он ҷумла ба молҳои озуқа – 104,1 фоиз, ба молҳои ғайриозуқа – 104,8 фоиз ва ба хизматрасонии пулакӣ ба аҳолӣ – 113,6 фоизро ташкил кард. Суръати миёнаи моҳонаи беқурбшавӣ дар бахши истеъмолӣ 0,6 фоизро ташкил дод (дар ҳамин давраи соли гузашта 1,0 фоиз буд).

Графики 1: Тағйироти индекси нархҳои истеъмолии молҳои озуқа ва ғайриозуқа ва хизматрасонии пулакӣ ба аҳолӣ (дар охири ҳар моҳ ба ҳисоби фоиз нисбат ба моҳи декабри соли 2010)

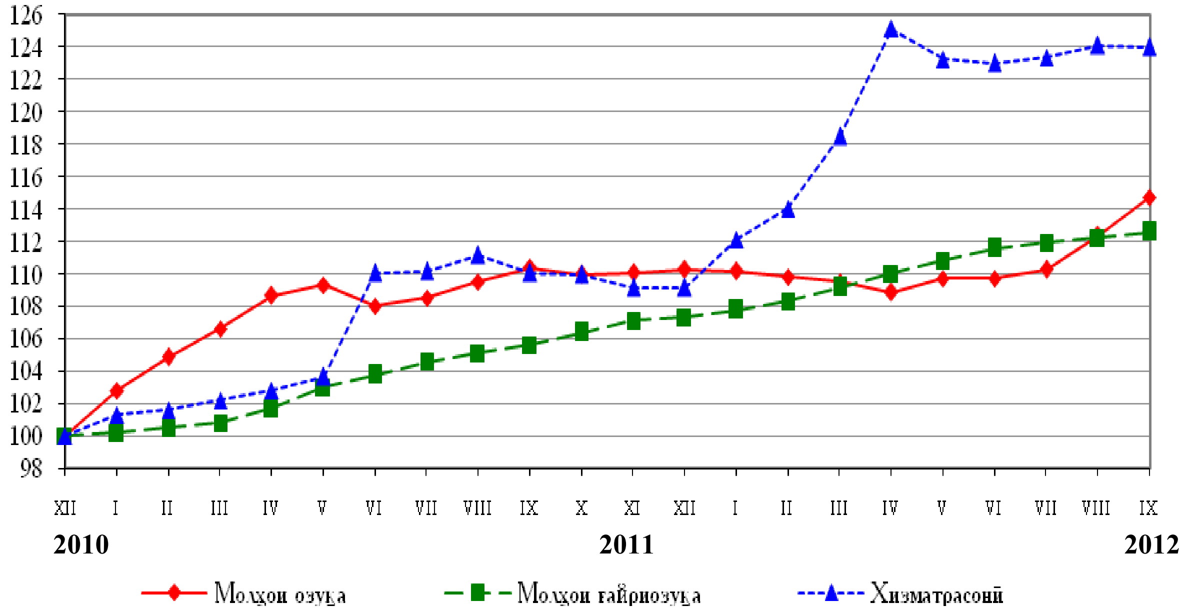

Дар давоми моҳҳои январ-сентябри соли 2012 афзоиши нархи молҳои озуқа нисбат ба нархи молҳои ғайриозуқа бештар тағйир ёфтааст.

Дар фасли 3- оиди дастрас будани аҳолӣ ба озуқаворӣ маълумоти муфассал оварда шудааст.

1.3. Савдои хориҷӣ

Дар моҳҳои январ – сентябри соли 2012 гардиши савдои хориҷии Ҷумҳурии Тоҷикистон 3652,5 млн. доллари ИМА-ро ташкил дод, ки нисбат ба моҳҳои январ – сентябри соли 2011-ум 11,3 фоиз ё 370,6 млн. доллар зиёд аст. Тарози савдо манфӣ буда дар моҳҳои январ – сентябри соли 2012–ум – 1714,2 млн. долларро ташкил кард. Ҷумҳурии Тоҷикистон бо 96 мамолик, аз он ҷумла бо 10 мамолики ИДМ ва бо 86 мамолики хориҷи дур муносибати савдои хориҷӣ дорад.

Дар гардиши савдои хориҷӣ ба ҳиссаи мамлакатҳои ИДМ 43,9 фоиз ё 1604,6 млн. доллар ва ба ҳиссаи мамлакатҳои хориҷи дур 56,1 фоиз ё 2047,9 млн. доллар рост меояд. Касри тарози савдо бо мамлакатҳои ИДМ – 1279,0 млн. доллар, бо мамлакатҳои хориҷи дур – 435,2 млн. долларро ташкил додааст.

Дар моҳҳои январ – сентябри соли 2012 содироти мол 969,2 млн. долларро ташкил кард, ки нисбат ба моҳҳои январ – сентябри соли 2011-ум 1,6 фоиз ё 15,2 млн. доллар зиёд аст.

Воридоти мол ба ҷумҳурӣ 2683,3 млн. долларро ташкил кардааст, ки нисбат ба моҳҳои январ – сентябри соли 2011-ум 15,3 фоиз ё 355,4 млн. доллар зиёд мебошад.

Дар содирот аз ҷумлаи маҳсулоти растанӣ ҳиссаи меваҷот бештар аст, ки бо арзиши умумии 21647 ҳазор доллар ва сабзавот ба маблағи 7792 ҳазор доллар, дар воридот бошад, гандум ба маблағи 113763 ҳазор доллар ва орд ба маблағи 89825 ҳазор доллар афзалият доранд.

1.4. Бозори меҳнат

Шумораи аҳолии дар иқтисодиёт фаъол (аҳолии машғули кор ва бекорони расмӣ ба қайд гирифташуда) аз рӯи баҳои пешакӣ дар моҳи сентябри соли 2012-ум 2187,1 ҳазор нафарро ташкил дод, ки аз ҷумлаи онҳо 2132,2 ҳазор нафар (97,5 фоиз) дар соҳаҳои иқтисодиёт машғуланд ва 55,0 ҳазор нафар расмӣ мақоми бекорро гирифтаанд, ки 2,5 фоизи аҳолии дар иқтисодиёт фаъолро ташкил медиҳанд.

Бекории пинҳонӣ машғулияти нопурра мебошад, дар ҳолате ки истеҳсолот бозистодааст, як қисми кормандон ба рухсатии маҷбурӣ ё ба корҳои реҷаашон ҳафтаи нопурра ё рӯзи кории нопурра мераванд. Дар моҳҳои январ - сентябри соли 2012-ум 11,9 ҳазор нафар бо ташаббуси маъмурият ба рухсатии маҷбурӣ фиристода шудаанд, ки аз он ҷумла 11,1 ҳазор нафарашон (92,9 фоиз) бе ҳифзи музди кор мондаанд. Дар реҷаи ҳафтаи нопурраи корӣ ва рӯзи кории нопурра 0,7 ҳазор нафар кор кардааст. Сатҳи бекорӣ бо назардошти бекории пинҳонӣ 3,1 фоизи аҳолии фаъоли иқтисодиро ташкил дода, дар сатҳи моҳҳои январ – сентябри соли 2011-ум бетағйир боқӣ мондааст.

Аз аввали соли 2012 ба хадамоти шуғли аҳолӣ 51,3 ҳазор нафар, барои пайдо кардани ҷои кор муроҷиат кардаанд, ки ин нисбат ба ҳамин давраи соли 2011-ум 1,7 фоиз кам мебошад. Аз ҷумлаи муроҷиаткардаҳо занҳо 48,0 фоиз (24,6 ҳазор нафар) ва шахсони синни 15-29 сола 56,6 фоиз (29,0 ҳазор нафар)-ро ташкил медиҳанд. Аз шумораи муроҷиаткардаҳо, ҳамаашон шахсоне мебошанд, ки ба фаъолияти

меҳнатӣ машғул набуданд. Аз шумораи онҳо шахсоне, ки бори аввал барои ҷои кор муроҷиат кардаанд, 50,6 фоиз (25,9 ҳазор нафар), шахсоне, ки касбу ихтисос надоранд 55,1 фоиз (28,2 ҳазор нафар) – ро ташкил медиҳанд.

Шумораи ҷойҳои холии кор, ки корхонаҳо ба хадамоти шуғли аҳолӣ дар охири моҳи сентябри соли 2012 пешниҳод кардаанд нисбат ба ҳамин давраи соли 2011 – 5,6 фоиз кам шуда, 11,8 ҳазор ҷойро ташкил намуд, аз рӯи касбҳои коргарӣ 10,4 фоиз зиёд шуда, 5,6 ҳазор ҷой (47,1 фоизи шумораи умумии ҷойҳои кории холӣ)-ро ташкил кард. Шумораи ҷойҳои холии кори арзшуда нисбат ба моҳи августи соли 2012-ум 5,6 фоиз кам шудааст. Ба як ҷои холии кори арзшуда 6,4 нафар талабгор буд (дар моҳи сентябри соли 2011-ум 6,0 нафар буд).

Дараҷаи музди ҳақиқии меҳнат (бо назардошти тағйироти индекси нархҳо) дар моҳи сентябри соли 2012 нисбат ба моҳи августи соли 2012- ум 15,0 фоиз зиёд ва нисбат ба моҳи сентябри соли 2011-ум 11,1 фоиз зиёд шудааст. Дар моҳҳои январ-сентябри соли 2012 дараҷаи музди ҳақиқии меҳнат нисбат ба ҳамин давраи соли 2011 – 16,9 фоиз зиёд шудааст.

Музди камтарини меҳнат дар моҳи сентябри соли 2012 дар бахши воқеии намудҳои фаъолияти иқтисодӣ дар кормандони кишоварзӣ, шикор, ҷангалпарварӣ – 228,16 сомонӣ ва моҳипарварӣ – 356,59 сомониро ташкил дод. Музди меҳнати аз ҳама баланд дар бахши воқеӣ дар саноати истихроҷи маъданҳои кӯҳӣ ва коркарди конҳо – 1670,42 сомонӣ, дар сохтмон – 1242,72 сомонӣ, дар нерӯи барқ, газ ва таъминоти об – 1017,21 сомонӣ буд. Умуман дар бахши воқеии намудҳои фаъолияти иқтисодӣ музди миёнаи ҳармоҳаи меҳнат дар моҳи сентябри соли 2012-ум 468,26 сомониро ташкил дода, нисбат ба моҳи сентябри соли 2011-ум 9,2 фоиз афзудааст.

Дар бахши хизматрасонии намудҳои фаъолияти иқтисодӣ музди меҳнати аз ҳама баланд дар кормандоне, ки фаъолияти миёнаравиҳои молиявиро иҷро мекунанд – 2005,45 сомонӣ; дар нақлиёт, хоҷагии анбор ва алоқа – 1380,11 сомонӣ; дар намуди фаъолияти меҳмонхонаҳо ва тарабхонаҳо – 961,09 сомонӣ ба қайд гирифта шудааст. Умуман музди миёнаи ҳармоҳаи кори кормандони бахши хизматрасонии намудҳои фаъолияти иқтисодӣ дар моҳи сентябри соли 2012-ум 696,64 сомониро ташкил дод ва нисбат ба моҳи сентябри соли гузашта 21,0 фоиз афзудааст.

Графики 2: Дараҷаи индекси нархҳои истеъмолӣ, музди номиналӣ ва ҳақиқии кор (декабри соли 2010 = 100)

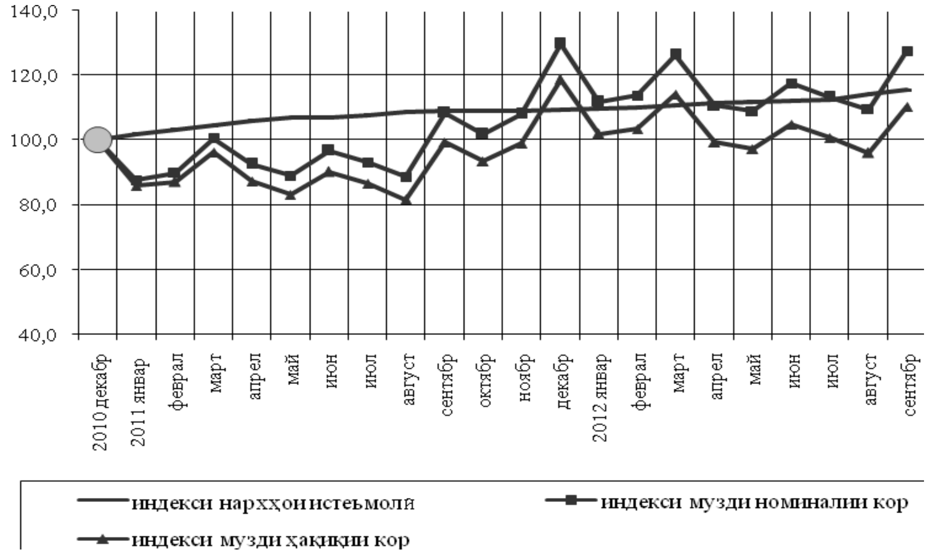

Маблағи умумии қарздорӣ аз пардохти музди меҳнат бо назардошти солҳои гузашта то охири моҳи сентябри соли 2012-ум 12970,1 ҳазор сомонӣ, аз ҷумла дар соли ҳисоботи 2012-ум 7543,9 ҳазор сомонӣ ё 58,2 фоизи маблағи умумии қарздориро ташкил додааст.

Қарздории аз ҳама зиёд дар бахши воқеии намудҳои фаъолияти иқтисодӣ дар сохтмон – 4918,6 ҳазор сомонӣ (37,9 фоизи маблағи умумии қарздорӣ), дар кишоварзӣ, шикор ва ҷангалпарварӣ – 3501,5 ҳазор сомонӣ (27,0 фоиз), дар саноати коркард – 3036,9 ҳазор сомонӣ (23,4 фоиз), боқӣ мондааст.

ФАСЛИ II. МАВҶУД БУДАНИ ОЗУҚАВОРӢ

Мавҷуд будани озуқаворӣ-мавҷудияти миқдори озуқаворӣ дар натиҷаи истеҳсоли худӣ ё аз ҳисоби бозор мебошад. Дар сатҳи мамлакат мавҷуд будани озуқаворӣ аз рӯи ҷамъи захираҳои озуқаворӣ, воридоти тиҷоратӣ, ёрии озуқаворӣ ва истеҳсолоти худӣ муайян карда мешавад. Ба мавҷудият омилҳои зерин: шароити обу ҳаво, ҳосилнокӣ, саршумор ва маҳсулнокии чорво, нархи муқарраркардаи истеҳсолкунандаҳо ба озуқаворӣ, нархи хӯрокворӣ дар мамлакатҳои ҳамсоя, инчунин масъалаҳои сиёсати дохилӣ, ки истеҳсолот, савдо, тақсимот ва нархгузориро муайян менамоянд, ба назар гирифта мешаванд.

2.1. Афзоиши истеҳсоли маҳсулоти кишоварзӣ

Ҳаҷми маҳсулоти умумии кишоварзӣ дар моҳҳои январ – сентябри соли 2012 дар ҳамаи категорияҳои хоҷагӣ 11323,2 млн. сомониро (бо нархҳои ҷорӣ) ташкил дод, ки нисбат ба ҳамин давраи соли 2011-ум 9,8 фоиз, аз он ҷумла дар соҳаи растанипарварӣ 8378,7 млн. сомонӣ ё ки 10,6 фоиз ва чорводорӣ 2944,5 млн. сомонӣ ё 7,6 фоиз зиёд шудааст.

Графики 3:

Таносуби маҳсулоти умумии кишоварзӣ дар сатҳи минтақаҳои ҷумҳурӣ дар моҳҳои январ – сентябри соли 2012

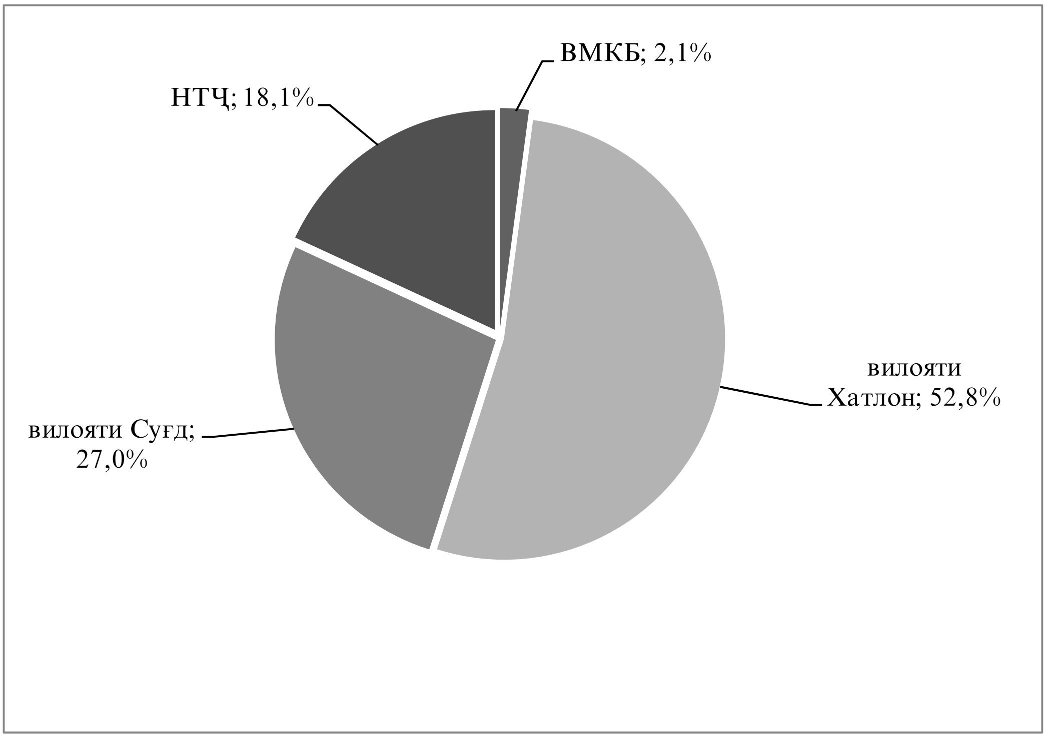

2.1.1. Дурнамои истеҳсоли маҳсулоти озуқаворӣ

Таъсири шароити обу ҳаво ва иқлим ба растанипарварӣ

<u>Июл</u>. Моҳи июл дар ҷумҳурӣ ҳаво гарми мӯътадил буд. Ҳарорати миёнаи моҳонаи ҳаво дар водиҳо ва доманакӯҳҳо асосан наздикии меъёр буд ва он дар доманакӯҳҳо ба 24-31^0 гарм, ноҳияҳои кӯҳӣ ба 14-23 (Дарвоз 27^0) дар баландкӯҳҳои ВМКБ ба 9-12^0 гарм баробар шуд.

Боришоти шиддатнокиашон кам дар баъзе ноҳияҳои кӯҳӣ ва доманакӯҳҳо ба қайд гирифта шуд.

Дар баъзе ноҳияҳои алоҳидаи кӯҳӣ дар давоми 3-5 рӯз раъду барқи суст ба қайд гирифта шуд.

Дар давоми моҳи **июл** дар дарёҳои ҷумҳурӣ давраи серобии дарёҳо давом кард, ба ғайр аз дарёи Исфара-дидбонгоҳи Тошкурғон, ки серобӣ аз меъёр паст (60 фоиз) - ро ташкил дод.

Сарфи миёнаи моҳонаи об аз меъёр паст ва наздики меъёр (65-150 фоиз) буд ва нисбат ба соли гузашта ба 110-250 фоизро ташкил дод.

<u>Август.</u> Ҳавои моҳи августи соли равон дар ҷумҳурӣ хушк ва гарм буд. Ҳарорати миёнаи моҳонаи ҳаво дар аксари ноҳияҳо 1-2^{0} аз меъёр баланд ва он дар водиҳо ва доманакӯҳҳо 27-30^{0} гарм, дар ноҳияҳои кӯҳӣ 16-24^{0} гарм, дар баландкӯҳҳо 10-13^{0} гарм буд.

Дар давоми моҳ дар ҳудуди ҷумхурӣ боришот мушоҳида нашуд. Танҳо 6-7 август дар ноҳияҳои ҷудогона борони кӯтоҳмуддат бо раъду барқ мушоҳида шуд.

Дар давоми моҳи **август** дар дарёҳои ҷумҳурӣ асосан камшавии серобӣ мушоҳида шуд. Фақат дар 10 рӯзаи дуюм дар натиҷаи обшавии пиряххо ва барф каме серобии дарёҳо мушоҳида карда шуд. Серобии моҳонаи дарёҳои ҷумҳурӣ асосан дар ҳадди меъёр ва аз меъёр кам (80-120 фоиз) буд. Серобии дарёҳои Ёхсу-Карбостанак, Ёхсу-Восеъ ва Зарафшон-Дупула аз меъёр 1,3-2 баробар зиёд буд.

<u>Сентябр</u>. Ҳарорати ҳаво дар ҷумхурӣ мӯътадил ва бо каме боришот буд. Ҳарорати миёнаи моҳонаи ҳаво дар аксари ноҳияҳо 1^{0} аз меъёр баланд, дар водиҳо ва доманакӯҳҳо 19-25^{0} гарм, дар кӯҳҳо 12-20^{0} гарм (Дарвоз 25^{0} гарм), дар шарқи ВМКБ 6-8^{0} гарм буд.

Миқдори боришот дар аксари ноҳияҳои ҷумҳурӣ аз меъёр кам, танҳо дар баъзе ноҳияҳои кӯҳӣ ва баландкӯҳ дар ҳадди меъёр буд.

Дар моҳи **сентябр** дар дарёҳои ҷумҳурӣ пастшавии сатҳи оби дарёҳо давом ёфт.

Серобии миёнаи моҳона дар аксари дарёҳои ҷумхурӣ дар ҳадди меъёр ё аз меъёр баланд (91-180 фоиз), танҳо дар дарёи Қаротоғ аз меъёр паст (88 фоиз) буд.

Ҷадвали 2: Ҳолати обанборҳо дар 31 сентябри соли 2012

обанбор	тағйирот дар давоми моҳ	ҳаҷми об дар соли 2011		ҳаҷми об дар соли 2012	
		млн.м^3	бо фоиз нисбат ба ғунҷоиш	млн.м^3	бо фоиз нисбат ба ғунҷоиш
Қайроққум	+0,100	1483	35,6	1883	35,6
Норак	+0,028	10538	100,2	10545	100,3

2.1.2. Растанипарварӣ

Ҷадвали 3: Замини кишт ва ҷамъоварии умумӣ

	с.2010	2011	9 моҳи 2012
Замини кишт, ҳазор гектар	839,5	850,4	857,8
Зироатҳои тирамоҳӣ	274,2	250,7	246,7
Зироатҳои ғалладона	274,2	250,7	246,7
Зироатҳои баҳорӣ	565,3	599,7	611,1
аз он ҷумла:			
Зироатҳои ғалладона	185,7	176,5	176,1
гандум	90,0	81,0	76,8
ҷав	48,2	51,0	51,9
Зироатҳои техникӣ	194,2	236,3	231,7
картошка	31,7	36,7	41,8
сабзавот	44,8	46,9	49,0
полизӣ	20,9	17,2	18,3
Ҷамъоварии умумӣ, ҳазор тонна			
ғалладона	1261,6	1098,2	994,3
картошка	760,1	863,1	665,9
сабзавот	1142,6	1241,9	948,9
полизӣ	482,4	423,3	363,4

Манбаъ: Агентии омори назди Президенти Ҷумҳурии Тоҷикистон

Дар сохтори замини кишт то 1 октябри соли 2012 ҳиссаи зироатҳои ғалладона ва лӯбиёӣ 49,3 фоиз, зироатҳои техникӣ 27,0 фоиз, аз он ҷумла пахта 23,3 фоиз, зироатҳои хӯроки чорво 11,0 фоиз, картошка ва зироатҳои сабзавоту полизӣ 12,7 фоизро ташкил медиҳад.

Дар моҳҳои январ – сентябри соли 2012 дар ҳамаи категорияҳои хоҷагӣ 994250 тонна ғалладона, 665875 тонна картошка, 948924 тонна сабзавот, 363405 тонна полизӣ, 219657 тонна меваҷот ва 114108 тонна ангур истеҳсол карда шудааст, ки нисбат ба моҳҳои январ – сентябри соли 2011 ғалладона 14,2 фоиз, картошка 20,4 фоиз, сабзавот 14,5 фоиз, полизӣ 9,8 фоиз, меваҷот 22,2 фоиз ва ангур 22,7 фоиз зиёд аст.

2.1.3. Кишти барвақтии зироатҳои баҳорӣ

То 1 октябри соли ҷорӣ ба миқдори 5,5 ҳазор гектар зироатҳои баҳорӣ кишт карда шудаанд, ки нисбат ба ҳамин санаи соли гузашта 144,0 фоизи масоҳати кишти онҳоро ташкил медиҳад. Суръати кишти зироатҳои баҳорӣ дар графики №4 дар вилоятҳо пешниҳод карда шудааст.

Графики 4: Кишти зироатҳои баҳорӣ

(ҳаз. гектар)

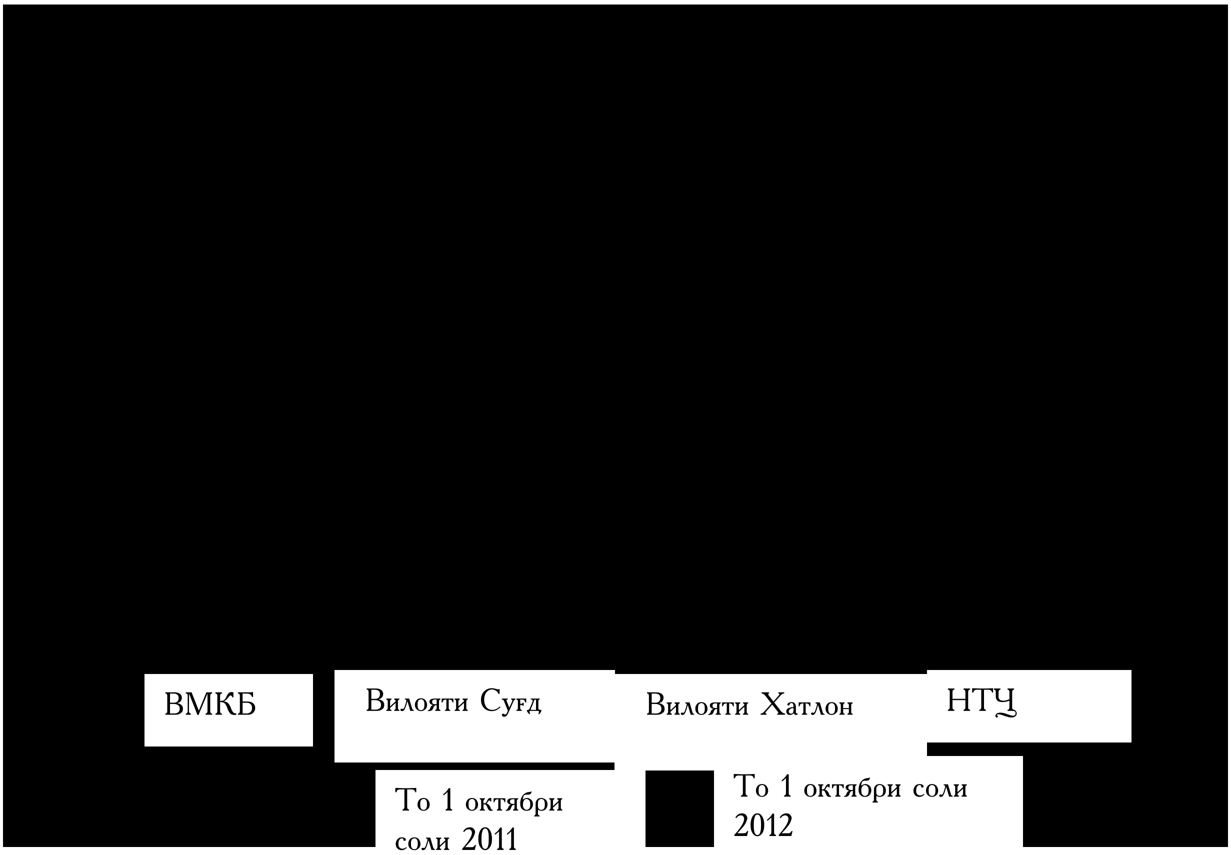

Дар 4,5 ҳазор гектар замин сабзавот кишт шудааст, ки нисбат ба ҳамин санаи соли гузашта 1,4 ҳазор гектар зиёд аст.

2.1.4. Чорвопарварӣ

То 1 октябри соли 2012 дар ҳамаи категорияҳои хоҷагиҳо саршумори чорвои калон 2007,5 ҳазор сарро ташкил кардааст, ки нисбат ба ҳамин давраи соли гузашта 86,3 ҳазор сар ё 4,5 фоиз зиёд аст. Дар ҳамин давра саршумори гӯсфанду буз 182,2 ҳазор сар ё 4,0 фоиз афзуд. Аз саршумори умумӣ 92,2 фоизи саршумори чорвои калон ва 82,0 фоизи саршумори гӯсфанду буз ба хоҷагиҳои аҳолӣ рост меояд.

Дар моҳҳои январ - сентябри соли 2012 ҳаҷми истеҳсоли гӯшт дар ҳамаи категорияҳои хоҷагиҳо 98660 тоннаро ташкил намуд, ки нисбат ба моҳҳои январ – сентябри соли 2011 -ум 6,5 фоиз зиёд аст. Ҳаҷми умумии истеҳсоли шир бошад, 497639 тоннаро ташкил намуд, ки нисбат ба моҳҳои январ – сентябри соли 2011-ум 6,5 фоиз, 218623 ҳазор дона тухм истеҳсол карда шудааст, ки нисбат ба моҳҳои январ – сентябри соли 2011 - ум 17,3 фоиз зиёд аст.

Ҷадвали 4: Нишондиҳандаҳои асосии маҳсулоти чорвопарварӣ дар Ҷумҳурӣ

	2010	2011	9 моҳи 2012
Истеҳсолот, ҳаз. тонна			
Гӯшт (дар вазни кушта)	71,6	75,4	49,3
аз он ҷумла:			
гӯшти гову гӯсола	26,0	30,6	20,0
гӯшти гӯсфанду буз	36,9	37,4	24,3
гӯшти мурғ	1,1	4,4	2,8
гӯшти дигар намуди чорво	3,2	3,0	2,2
Шир	660,8	695,9	497,6
Тухм, млн. дона	231,9	254,7	218,6
Маҳсулнокӣ			
Ҳисоби миёнаи ширдушӣ аз як сар модагови ширдеҳ, кг	1403	1437	1115
Тухмзоии як мурғи зоён, дона	163	168	145

Графики 5: Истеҳсоли маҳсулоти асосии чорвопарварӣ дар ҳамаи категорияҳои хоҷагӣ то 1 октябри соли 2012, ҳазор тонна

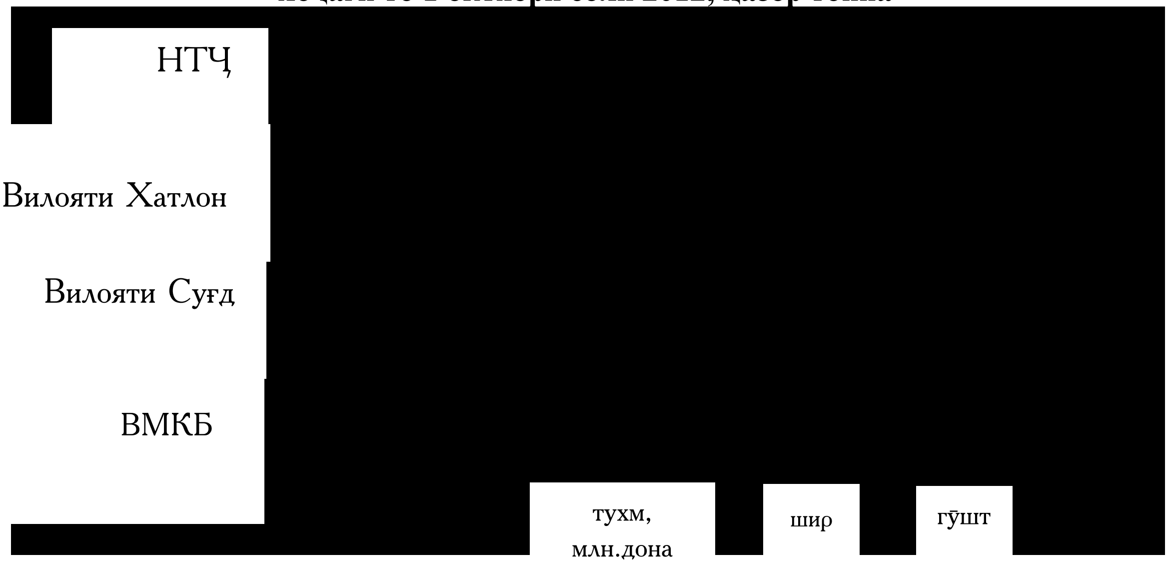

2.2. Таҳлили нархи истеҳсолкунанда

Ҷадвали 5: Тағйироти нархи истеҳсолкунанда

(сомонӣ/кг)

	2011				2012		
	сем.I	**сем. II**	**сем.III**	**сем.IV**	**сем.I**	**сем. II**	**сем.III**
Гандум	1,41	1,90	2,0	1,20	1,20	1,35	1,35
Шир	1,28	2,0	2,0	1,50	1,97	1,43	1,43
Картошка	0,92	2,0	1,6	1,16	0,60	2,02	2,02

Манбаъ: Агентии омори назди Президенти Ҷумҳурии Тоҷикистон

Дар 9 моҳи соли 2012 воридоти гандум нисбат ба 9 моҳи соли 2011-ум 2 баробар зиёд шудааст.

Графики 6: Тағйироти нархҳои чакана ва нархҳои истеҳсолкунандаҳо ба картошка, сомонӣ/кг

Графики 7: Тағйироти нархҳои чакана ва нархҳои истеҳсолкунандаҳои шир, сомонӣ/кг

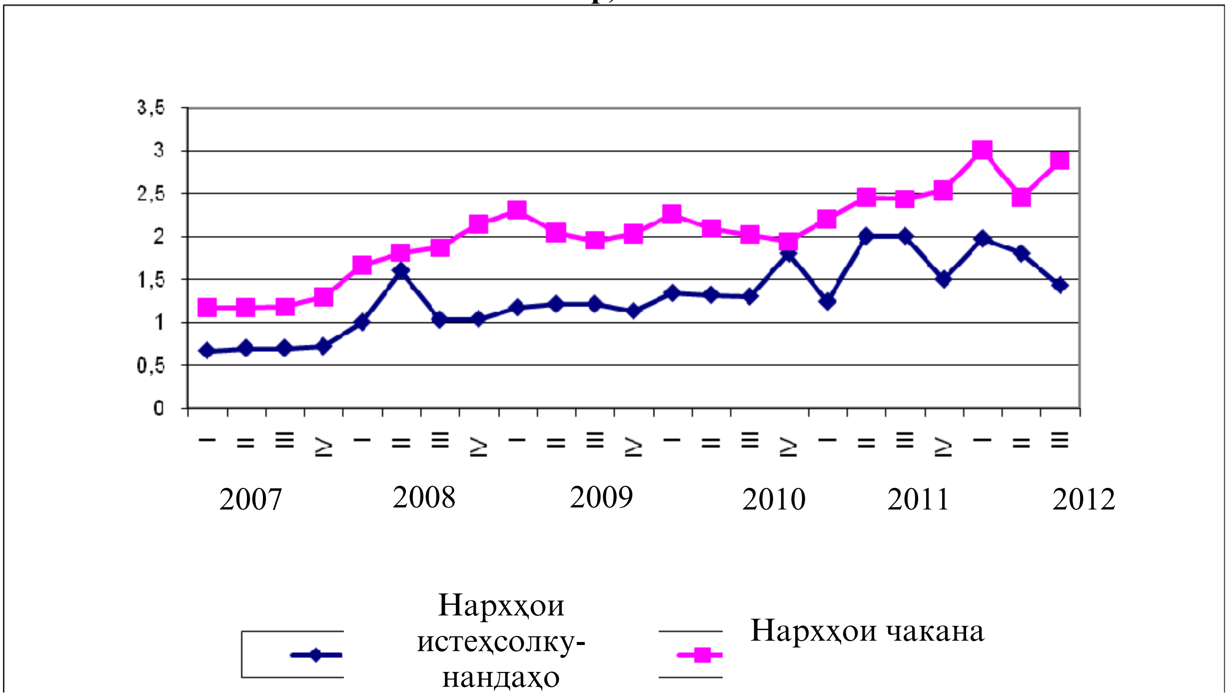

Графики 8: Тағйироти нархҳои чакана ва нархҳои истеҳсолкунандаҳои гандум, сомонӣ/кг

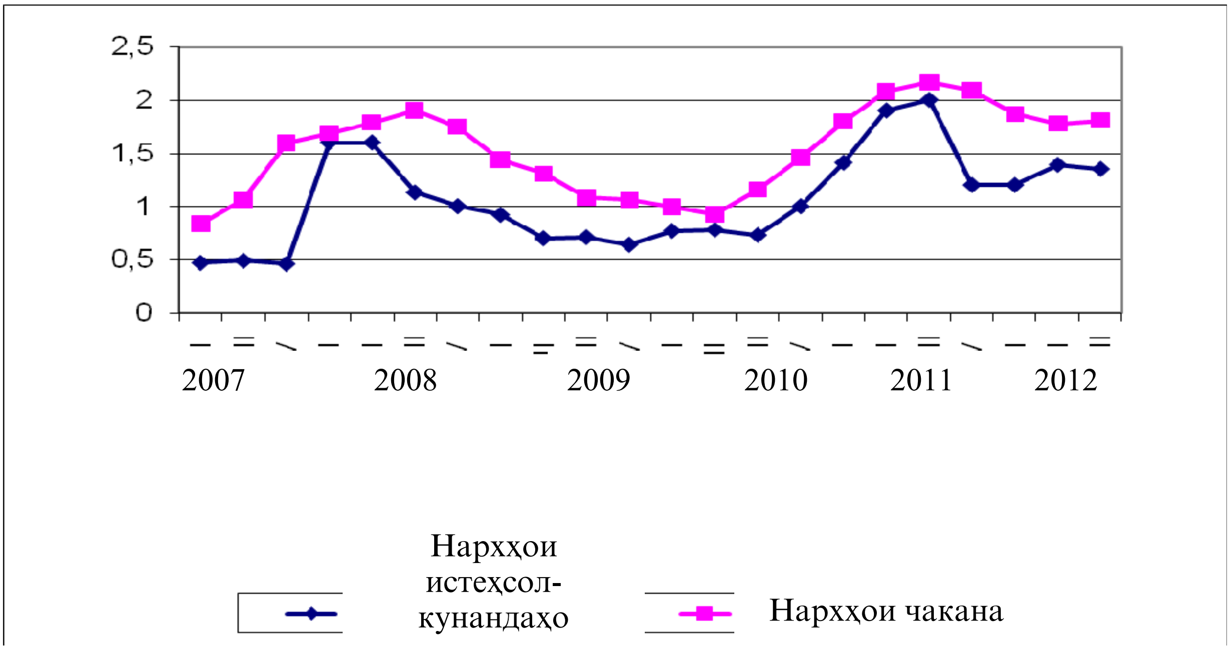

Аз графикҳо дида мешавад, ки тамоюли тағйироти нархҳои чакана аз тағйироти нархҳои истеҳсолкунандаҳо зиёд аст. Чунин вазъият ба ҳамаи намудҳои маҳсулоти кишоварзӣ хос аст (ниг. ба замимаҳои 3 ва 4).

2.3. Савдои маҳсулоти асосии озуқаворӣ

Дар Тоҷикистон ҳиссаи молҳои озуқаворӣ дар ҳаҷми умумии содирот дар 9 моҳи соли 2011 ва 9 моҳи соли 2012-ум 4,5 ва 3,6 фоизро ташкил кардааст. Дар воридот таносуби онҳо хеле зиёд буда, мутобиқан 19,2 ва 20,5 фоизро ташкил дод.

Молҳои асосии воридшаванда аз инҳо иборатанд: гандум ва орд, ки таносуби бештарро ташкил медиҳанд, қанду шакар, равғани растанӣ, сабзавот, меваҷот, картошка, маҳсулот аз орд (макарон, угро, макарони қӯчқорак, нон, кулчаҳои қандин (пирожниҳо ва печениҳо), маҳсулоти ширӣ, тухм, чой ва ғайраҳо.

Воридоти молҳои озуқаворӣ дар 9 моҳи соли 2012 нисбат ба 9 моҳи соли 2011-ум 47,5 фоиз зиёд шудааст, аз он ҷумла воридоти картошка 3 баробар, тухм 1,9 баробар. меваҷот 20,2 фоиз, макарон ва маснуоти макаронӣ 83,9 фоиз, орд 11,6 фоиз зиёд шуда, нисбат ба 234,2 ҳазор тоннаи 9 моҳаи соли 2011-ум, 261,3 ҳазор тоннаро ташкил дод. Воридоти гандум 2 баробар зиёд шуд ва нисбат ба 263,8 ҳазор тоннаи нӯҳмоҳи соли 2011-ум, 523,9 ҳазор тоннаро ташкил дод.

Ҷадвали 6: Содироту воридоти маҳсулоти асосии озуқаворӣ ва ҳиссаи онҳо дар ҳаҷми умумии савдо дар 9 моҳи солҳои 2011-2012

(ҳазор тонна)

	содирот		воридот	
	2011	**2012**	**2011**	**2012**
Молҳои озуқаворӣ	143,2	129,3	830,7	1225,5
аз он ҷумла:				
гандум	-	-	263,8	523,9
орд	-	-	234,2	261,3
қанду шакар	-	-	78,7	103,7
макарон, угро, макарони қӯчқорак ва ғайра	-	-	11,2	20,6
равғани растанӣ	-	-	56,9	52,7
шир ва маҳсулоти ширӣ	-	-	7,0	7,3
тухм	-	-	2,7	5,1
чой	0,0	-	5,0	4,5
картошка	-	-	10,0	29,7
сабзавот	82,6	60,9	1,5	13,7
меваҷот ва бехмеваи тару тоза	6,9	7,4	11,8	13,7
шарбати мева ва сабзавот	1,4	0,8	0,7	0,6
сабзавоти консервишуда, томатҳо	0,3	0,0	1,5	1,0
Ҳиссаи маҳсулоти хӯрокворӣ дар ҳаҷми умумӣ, ба ҳисоби фоиз	4,5	3,6	19,2	20,5

2.4. Мавҷудияти маҳсулоти озуқаворӣ ба ҳар нафар аҳолӣ

Мавҷудияти маҳсулоти озуқа ба ҳар нафар аҳолӣ ба воситаи тарози (баланси) озуқаворӣ ба ҳисоб гирифта мешавад. Дар тарози (баланси) озуқаворӣ ҳар кадом маҳсулоти асосии озуқа аз ҷиҳати мавҷудияти умумии худи маҳсулот ва истеъмоли он дар давраи муайян нишон дода мешавад, ки маъмулан як солро дар бар мегирад. Мавҷудияти умумии худи маҳсулот маҷмӯи захираи он дар оғози давра, истеҳсол ва воридоти маҳсулоти зикршуда дар ҳамон давра мебошад. Истеъмоли умумӣ аз истеъмоли озуқа+хӯроки чорво+тухмӣ-талафот-содирот ва захираи охири давра иборат мебошад. Ба ҳар кадом давра мавҷудият ва истеъмоли ҳар кадом мол бояд мувофиқат кунад.

Дар мавриди мавҷуд будани тарози (баланси) озуқаворӣ барои якчанд сол, аз рӯи он тамоюли тағйироти мавҷудияти умумӣ, воридот, содирот, инчунин барои истеъмоли аҳолӣ ва барои хӯроки чорво мавҷуд будани озуқавориро мушоҳида кардан мумкин аст. Агар мавҷудияти умумии захираи озуқаворӣ барои истеъмол ба шумораи аҳолӣ тақсим карда шавад, дар он сурат нишондиҳандаи муҳим ба ҳисоби миёна ба ҳар нафар аҳолӣ барои як сол мавҷуд будани озуқаворӣ ҳосил мешавад. Нишондиҳандаи мавҷудияти озуқаворӣ дар миқёси миллӣ ба ҳисоби миёна оварда шудааст ва дар он манбаи дастрас будан ба хонавода (имконияти истеҳсол, дарёфт кардан ё гирифтани озуқа бо ҳар усул) ба назар гирифта намешавад.

Ҷадвали 7: Истеъмоли маҳсулоти хӯрокворӣ ба ҳар нафар аҳолӣ (ба ҳар нафар аҳолӣ, кг дар як моҳ)

	9 моҳи с.2011	9 моҳи с.2012
маҳсулоти ғалладона (ба ҳисоби ғалла)	13,1	12,8
картошка	2,7	2,9
сабзавоту полизӣ	7,5	7,7
меваҷоту буттамева	2,4	2,6
қанду шакар ва маҳсулоти қаннодӣ	1,0	0,9
гӯшт ва маҳсулоти гӯштӣ	0,9	1,2
шир ва маҳсулоти ширӣ	5,5	5,0
тухм (дона)	4	4
равғани растанӣ	1,2	1,2
моҳӣ ва маҳсулоти моҳӣ	0,01	0,01

Манбаъ: Тадқиқоти буҷети хонаводаҳо

Таҳлили тарози (баланси) озуқаворӣ нишон медиҳад, ки мавҷудияти озуқаворӣ дар давоми солҳои охир устувор боқӣ мондааст.

Иттилооти муфассалро метавонед аз Замимаи 5 «Тарози (баланси) озуқаворӣ» дарёфт кунед.

ФАСЛИ III. ДАСТРАС БУДАНИ ОЗУҚАВОРӢ

Мафҳуми дастрас будани озуқаворӣ маънии онро дорад, ки ҳамаи аъзои хонавода барои дарёфти маҳсулоте, ки талаботашонро ба истеъмоли озуқаворӣи хушсифат барои зиндагии солиму фаъолона қонеъ мекарда бошад, манбаи кофӣ дар ихтиёр доранд. Аъзои хонавода маҳсулотро метавонад ба воситаи истеҳсол барои истеъмолоти худ ба даст орад, аз бозор харидорӣ кунад, ё ҳамчун маҳсулоти хайрия дастрас намояд.

3.1. Таҳлили нархҳои истеъмолӣ

Нархҳои истеъмолӣ ба намудҳои асосии маҳсулоти хӯрокворӣ дар моҳи сетябри соли 2012 нисбат ба моҳи сентябри соли 2011, ғайр аз нархи тухм, шакар ва бехпиёз хеле баланд рафтанд (ниг. ба ҷадвали 8, замимаи 4).

Ҷадвали 8. Сатҳи нархи миёнаи маҳсулоти алоҳидаи озуқа дар бахши истеъмолӣ ба ҳисоби миёна дар ҷумҳурӣ дар ҷадвали зер оварда шудааст:

дар охири давра, бо сомонӣ ва дирам ба 1 кг, литр, дона

	2011 г.		*2012 г.*					
	сентябр	*декабр*	*январ*	*март*	*май*	*июл*	*август*	*сентябр*
гӯшти гов	26,35	26,69	26,53	27,18	28,90	28,22	29,44	30,22
равғани чорво	25,26	25,62	26,41	26,39	26,37	26,37	26,27	26,18
равғани пахта	9,91	9,44	9,26	8,87	8,73	8,47	8,13	8,10
шир	2,38	2,57	2,82	3,14	2,91	2,81	2,87	2,91
тухм (10 дона)	7,15	7,43	7,50	7,62	6,46	5,99	6,00	6,14
шакар	7,10	6,03	5,87	5,57	5,58	5,45	5,22	5,24
намак	0,76	0,76	0,75	0,75	0,76	0,78	0,78	0,78
орди гандуми навъи 1-ум	2,61	2,40	2,34	2,18	2,13	2,38	2,72	3,03
нони орди навъи 1-ум	2,85	2,43	2,87	2,87	2,87	2,87	2,87	3,11
биринҷ	5,84	7,05	7,14	7,19	6,78	6,67	6,50	6,48
картошка	1,72	1,87	1,97	2,02	2,26	2,43	2,24	2,14
бехпиёз	1,62	1,81	1,93	1,94	1,60	1,25	1,36	1,43
сабзӣ	1,35	1,18	1,13	1,39	1,73	2,43	2,13	1,73
себ	4,11	3,89	4,01	4,95	5,87	4,56	4,46	4,10
арақ	10,89	11,66	13,17	13,10	13,10	13,10	13,10	13,10

Дар моҳҳои январ - сентябри соли 2012 нисбат ба моҳи декабри соли 2011 аз ҳама бештар нархи молҳои озуқаворӣи зерин қимат шудааст: карам – 34,3 фоиз, орди навъи 1-уми гандум– 26,7 фоиз, сабзӣ – 20,5 фоиз, шир - 14,8 фоиз, гӯшти гов – 11,5 фоиз, моҳии зинда – 11,1 фоиз, картошка – 8,6 фоиз, маҳсулоти туруши ширӣ - 8,0 фоиз, гӯшти гӯсфанд – 7,5 фоиз, шарбатҳои меваю сабзавот – 6,3 фоиз, себ – 5,7 фоиз ва қаймоқ – 3,8 фоиз. Дар айни ҳол, нархи молҳои зерин арзон шуд: бехпиёз – 26,4 фоиз, тухм – 17,3 фоиз, равғани пахта – 13,6 фоиз, шакар – 12,3 фоиз ва биринҷ – 8,1 фоиз.

Графики 9: Ҳисоби миёнаи ҳармоҳаи нархи картошка, сомонӣ/ кг

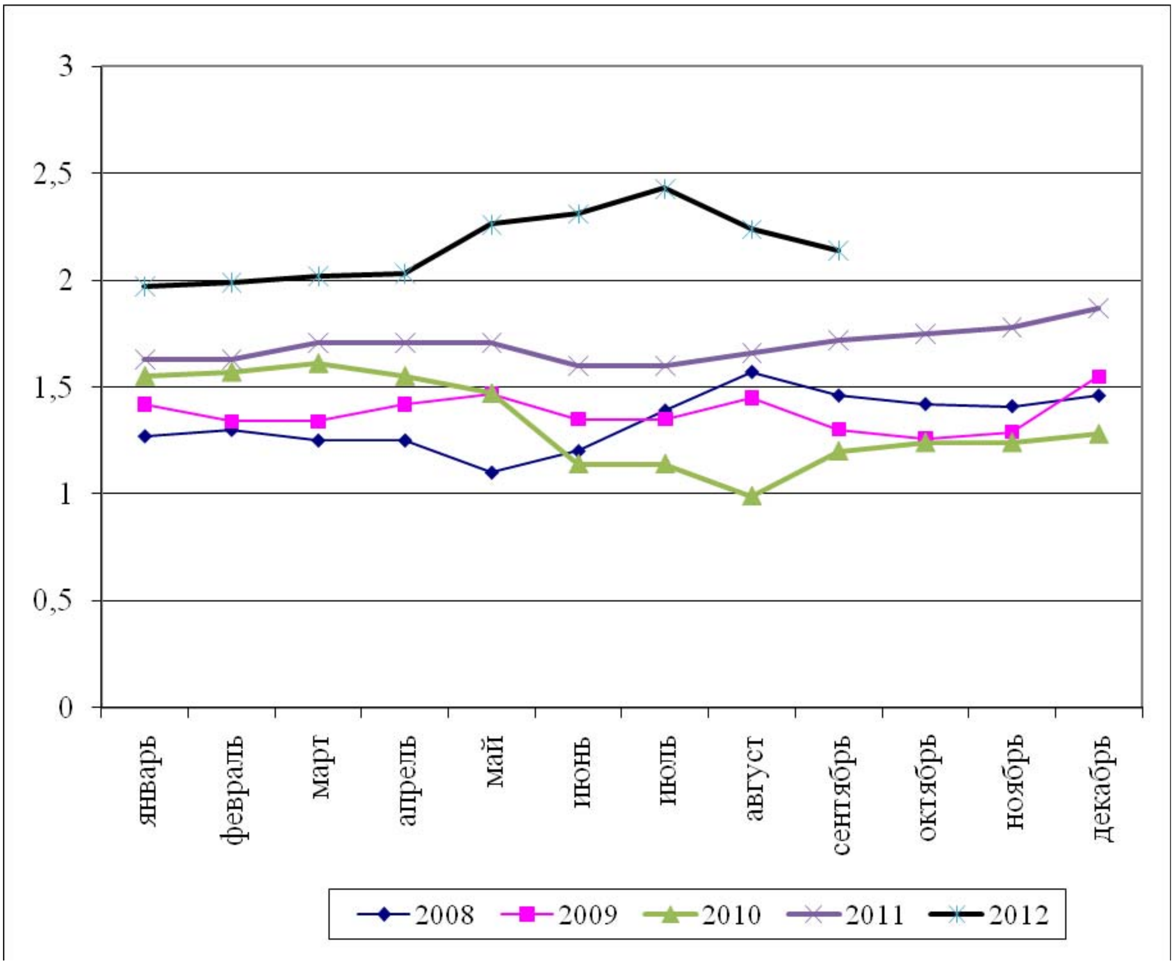

Картошка. Нархи картошка вобаста ба тамоюлоти мавсим, ҳамчунин ба тамоюлоти талаботу пешниҳод алоқаманд аст. Нархи баланди мавсимӣ дар семоҳаи дуюми ҳар сол то ҳосили нави аввалин қайд карда мешавад. Дар семоҳаи якуми соли 2010 нархи 1 кг картошка 1,58 сомониро ташкил дод. Дар моҳи июн нарх паст шуда, як килограмм картошка 1,14 сомониро ташкил кард, дар моҳи сентябр бошад, нарх ба як килограмм картошка то ба 1,20 сомонӣ бардошта шуд. Дар моҳи декабри соли 2011 як килограмм картошка 1,87 сомониро ташкил кард, ки нисбат ба декабри соли 2010-ум 36 фоиз зиёд аст. Дар моҳи марти соли 2012 нархи як килограмм картошка 2,02 сомонӣ ва июн 2,31 сомониро ташкил кард. Аз моҳи июл то сентябр нархи картошка коҳиш ёфта, дар моҳи сентябри соли 2012 бошад, як килограмм картошка 2,14 сомониро ташкил кард (ниг. графики 9).

Орд. Графики 10: Ҳисоби миёнаи моҳонаи нархҳои чакана ба орд, сомонӣ /кг

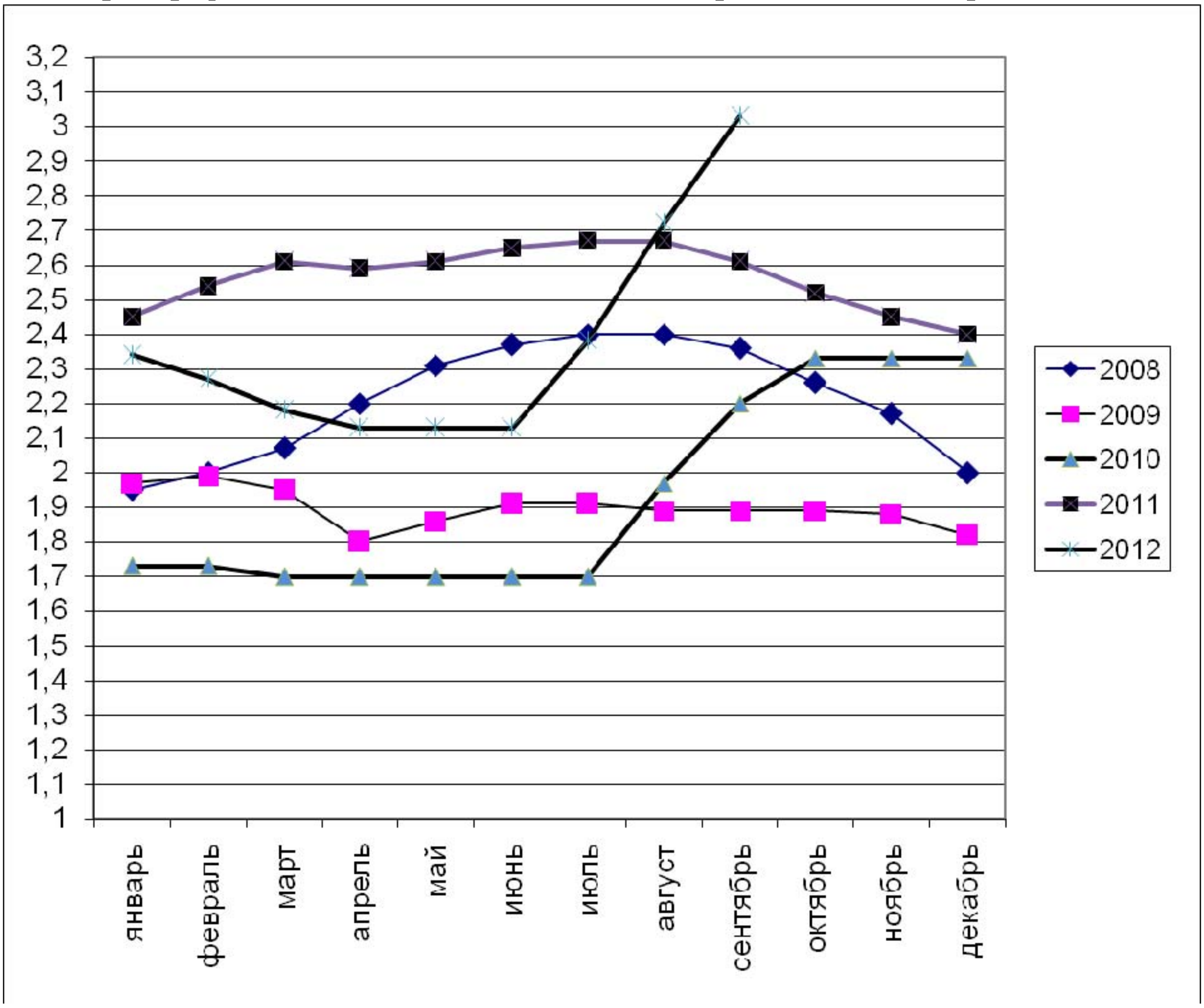

Дар давоми семоҳаи якуми соли 2011 нархи 1 килограмм орд аз ҳама баланд буд ва дар моҳи март 2,61 сомониро ташкил кард ва дар моҳи июн 1 килограмм то 2,65 сомонӣ қимат шуд, дар моҳи сентябр боз як килограмм 2,61 сомониро ташкил кард. Дар моҳи декабри соли 2011, як килограмм орд 2,40 сомониро ташкил дод, ки нисбат ба декабри соли 2010-ум 1,7 фоиз зиёд аст. Дар семоҳаи якуми соли 2012 нархи 1 килограмм орд хеле паст шуд ва дар моҳи марти соли 2012-ум 2,18 сомонӣ ва дар моҳи июн 2,13 сомониро ташкил кард. Болоравии нарх ба 1 кг орд дар давоми семоҳаи сеюм давом ёфт ва моҳи сентябр нархи 1 кг орд 3,03 сомониро такшил кард, ё нисбат ба моҳи декабри соли 2011-ум 26,3 фоиз афзуд (ниг. графики10).

3.2. Даромад ва хароҷот

Маълумотҳо дар бораи даромаду хароҷот аз тадқиқоти буҷети хонаводаҳо гирифта шудаанд, аз 1-уми январи соли 2009 сар карда, дар заминаи тадқиқоти ҳар семоҳаи дар 3000 хонавода гузаронидашуда ва маълумотҳои соли 2008 бошанд, дар заминаи тадқиқоти ҳармоҳаи 925 хонавода гирифта шудаанд, ки аз фаслҳои зерин иборатанд: иттилооти демографӣ оид ба ҳайати оила, манзил ва зерсохтор, ҳаҷми истеъмолот дар оила, аз он ҷумла истеҳсолоти мустақилона, фаъолияти иқтисодӣ дар соҳаҳои кишоварзӣ ва ғайрикишоварзӣ.

3.2.1. Даромад

Даромади пулӣ дар соли 2011, нисбат ба соли 2010 ба ҳар нафар 22,2 фоиз зиёд шуда, 196,80 сомониро ташкил дод, дар 9 моҳи соли 2012, нисбат ба 9 моҳи соли 2011 даромади пулӣ ба ҳар нафар 13,6 фоиз зиёд шуда, 216,24 сомониро ташкил дод (ниг. ба ҷадвали 9).

Ҷадвали 9: Нишондиҳандаҳои таъминот

	9 моҳи с.2011	9 моҳи с.2012
Даромади пулӣ ба ҳисоби миёна ба ҳар нафар аҳолӣ (сомонӣ/ моҳ)	190,42	216,24
Афзоиши даромадҳои ҳақиқӣ (ба ҳисоби фоиз)	110,5	107,6
Ҳисоби миёнаи музди номиналии кор	425,72	525,17
Афзоиши ҳақиқии музди кор (ба ҳисоби фоиз)	110,5	116,9
Хароҷоти пулӣ ба ҳисоби миёна ба ҳар нафар аҳолӣ (сомонӣ/моҳ)	185,23	206,01
Афзоиши ҳақиқии хароҷот (ба ҳисоби фоиз)	114,0	105,4

Манбаъ: Тадқиқоти буҷети хонаводаҳо ва маълумотҳои омории ҷорӣ

Манбаи муҳимтарини даромади пулии хонаводаҳо дар 9 моҳи соли 2012 мисли пештара даромади меҳнатӣ – 49,7 фоиз ва мадохилот аз фурӯши маҳсулоти кишоварзӣ –10 фоиз мебошад. Дар 9 моҳи соли 2012 таносуби даромади миёнаи гурӯҳҳои мухталифи даҳфоизаи аҳолӣ 15,6 баробарро ташкил кардааст.

3.2.2. Харочот

Дар дар 9 моҳи соли 2011 ва дар 9 моҳи соли 2012 харочоти миёнаи аҳолӣ асосан аз ҳисоби болоравии нархҳо афзудааст (ниг. ба замимаи 8 ва графики 11).

Дар давраи ҳисобот таносуби харочоти миёнаи байни гурӯҳҳои мухталифи даҳфоизаи аҳолӣ 3,8 баробарро ташкил кард.

Графики 11. Суръати афзоиши харочот ба ҳар нафар аҳолӣ аз рӯи тақсимоти гурӯҳҳои даҳфоизаи аҳолӣ, дар 9 моҳи солҳои 2011-2012

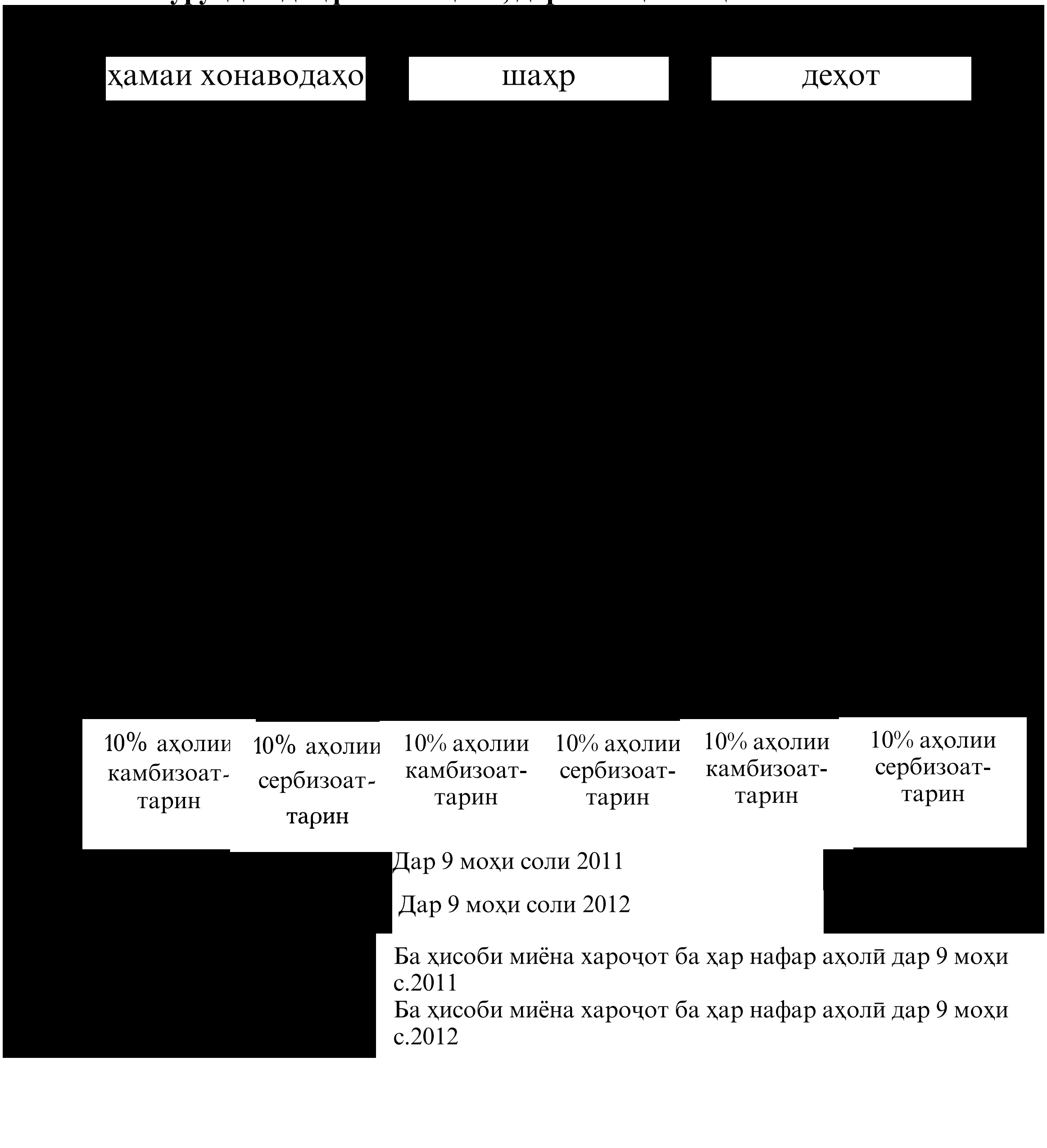

3.3. Камбизоатӣ дар Ҷумҳурии Тоҷикистон

Камбизоатӣ ва бо озуқаворӣ таъмин набудан бо ҳам зич алоқаманданд. Бо озуқаворӣ ва бо хӯрок таъмин набудан ба таври зайл тавсиф карда мешавад: «Одамон аз захираи кофии озуқаи бехавф ва серғизо, ки инкишофи мӯътадил, ҳаёти фаъол ва солимро таъмин менамояд, доимӣ ва мӯътамад баҳраманд нестанд. Ин вазъият дар натиҷаи ба андозаи кофӣ мавҷуд набудани озуқаворӣ, нокифоя будани қобилияти харидорӣ, тақсимоти нобаробар ё дар хонавода нобаробар ва ғайриқаноатбахш истеъмол шудани озуқаворӣ рӯй доданаш мумкин аст. Бо озуқаворӣ таъмин набудан, чандон баланд набудани сатҳи тандурустӣ ва беҳдошт, таҷрибаи нодурусти нигоҳубин ва хӯрондан сабабҳои асосии сатҳи бади таъминот буда метавонад. Бо озуқаворӣ ба таври кофӣ таъмин набудан метавонад доимӣ, мавсимӣ ё муваққатӣ бошад.

3.3.1. Стратегияи паст кардани сатҳи камбизоатӣ (СПКСК) дар Ҷумҳурии Тоҷикистон дар солҳои 2010-2012

Ҳуҷҷати Стратегияи паст кардани сатҳи камбизоатӣ дар Ҷумҳурии Тоҷикистон дар солҳои 2010-2012 (минбаъд-СПКСК) барномаи миёнамӯҳлати амалӣ гардонидани Стратегияи миллии рушди Ҷумҳурии Тоҷикистон барои давраи то соли 2015 маҳсуб гардида, ҷабҳаҳои асосии рушди иқтисодию иҷтимоии кишварро дар ин давра, бо назардошти таъсири бӯҳрони иқтисодию молиявии ҷаҳонӣ муайян менамояд. Ҳадафҳои Стратегияи мазкур фаъолияти мушаххасро ҷиҳати татбиқи ислоҳоти институтсионалӣ ва иқтисодӣ дар бар гирифта, ба захираҳои мавҷуда ва эҳтиёҷоти иловагӣ асос ёфтааст ва барои ноил шудан ба рушди устувори иқтисодӣ, афзоиши ҳаҷм ва сифати хизматрасониҳои иҷтимоӣ ва дар маҷмӯъ баҳри паст кардани сатҳи камбизоатии аҳолии кишвар равона мегарданд.

Нишондиҳандаҳои стратегияи паст кардани сатҳи камбизоатӣ дар Ҷумҳурии Тоҷикистон дар замимаи 2 оварда шудаанд.

3.4. Бо озуқаворӣ таъмин набудани хонаводаҳое, ки беш аз нисфи даромади худро барои маҳсулоти хӯрокворӣ сарф менамоянд

Бо озуқаворӣ таъмин набудани хонавода маънои чунин вазъиятро дорад: ба одамон озуқавории хушсифату барои саломатӣ бехавф, ки талаботи ба ғизодоштаашонро қонеъ мекарда бошад ва барои ҳаёти фаъолонаю солимашон зарур мебошад, доимо аз ҷиҳати миқдори маҳсулот, иҷтимоӣ ва иқтисодӣ ба миқдори кофӣ дастрас нест.

Дар соли 2011 нисбат ба соли 2010 ҳиссаи хароҷот ба озуқаворӣ дар шаҳрҷойҳо 3,1 банди фоиз, дар деҳот 3,5 банди фоиз зиёд шудааст. Инчунин дар хонаводаҳое, ки 3 ва ё бештар фарзанд доранд, ҳиссаи хароҷоти истеъмолот ба маҳсулоти хӯрокворӣ 4,6 банди фоиз зиёд шудаст.

Дар 9 моҳи соли 2012 нисбат ба 9 моҳи соли 2011 ҳиссаи хароҷот ба озуқаворӣ дар шаҳрҷойҳо 2,1 банди фоиз, дар деҳот 2,8 банди фоиз паст шудааст. Инчунин дар хонаводаҳое, ки 3 ва ё бештар фарзанд доранд, ҳиссаи хароҷоти истеъмолот ба маҳсулоти хӯрокворӣ 0,9 банди фоиз паст шудаст, нафақахӯрон – 4,6 банди зиёд шудааст (ниг. ҷадвали 10).

Ҷадвали 10: Ҳиссаи хароҷоти истеъмолии хонаводаҳо барои хӯрокворӣ

(ба ҳисоби фоиз)

	9 моҳи с.2011	9 моҳи с.2012
Ҷумҳурии Тоҷикистон	**60,4**	**57,8**
аз он ҷумла:		
аҳолии шаҳрҳо	61,7	59,6
аҳолии деҳот	59,7	56,9
Минтақаҳо		
ш.Душанбе	64,3	61,6
ВМКБ	72,5	65,8
Вилояти Суғд	48,7	46,1
Вилояти Хатлон	67,3	64,6
НТҶ	64,9	63,6
Гурӯҳҳои камбизоаттарин		
Хонаводаҳое, ки 3 ва бештар фарзанд доранд	61,1	60,2
Нафақахӯрон	67,9	72,5

Дар замимаи 6 иттилооти муфассал нисбати хароҷот, даромадҳо ва даҳфоизаҳо (детсилияҳо) оварда шудааст.

ФАСЛИ IV. ИСТЕЪМОЛОТ ВА ҲАЗМКУНӢ

Истеъмоли озуқаворӣ ба интихоб, таркиб, тайёр ва тақсим кардани озуқаворӣ дар оила мансуб аст. Ҳазмкунӣ қобилияти хӯрокро қабул карда, ба қувва табдил додани организми инсон мебошад. Барои истеъмоли озуқаворӣ парҳезгории дахлдорро донистан ва дар оила озуқавориро тақсим карда тавонистан зарур аст. Барои он, ки организм хӯрокро ҳазм карда тавонад, на танҳо вояи хӯроки хушсифат, балки муҳити барои саломатии инсон форам, инчунин барои нӯшидани об созгор, аз хизмати асосии тиббӣ баҳраманд будан, хӯрок пухта тавонистан ва усулҳои нигоҳдории озуқавориро донистан лозим аст. Нишондиҳандаи ниҳоии бехатарии озуқаворӣ вазъи таомхӯрии аҳолӣ мебошад.

4.1. Озуқаворӣ истеъмол кардани аҳолӣ

Яке аз усулҳои ошкор намудани бо озуқаворӣ таъмин набудан ва хӯроки комилан серғизо ин ҳисобу китоби истеъмоли килокалория ба як узви хонавода дар як рӯз мебошад. Дар соли 2011 истеъмоли килокалория ба як нафар узви хонавода зиёд шуда, нисбат ба 2209,05 килокалорияи соли 2010 дар як шабонарӯз 2213,54 киллокалорияро ташкил кард, ки аз меъёри тавсиякардаи Ташкилоти Умуми-

ҷаҳонии Тандурустӣ (ТУТ) (дар як рӯз 2100 килокалория) андаке зиёд аст.

Дар 9 моҳи соли 2012 истеъмоли килокалория ба як нафар узви хонавода 2187,42 килокалорияро нисбат ба 2179,48 киллокалорияи нӯҳмоҳаи соли 2011 дар як шабонарӯз ташкил кард.

Дар 9 моҳи соли 2012 истеъмоли нон ва маҳсулоти нонӣ аз меъёри тасдиққардаи тиббии истеъмолот 18,7 фоиз зиёд аст, ба ҳисоби миёна истеъмолот ба як нафар узви хонавода 115,4 килограммро ташкил медиҳад, ки ин барои ҳамаи минтақаҳои ҷумҳурӣ хос аст.

Умуман дар ҷумҳурӣ дар 9 моҳи соли 2012 истеъмоли картошка ба ҳисоби миёна ба ҳар нафар аҳолӣ 25,7 кг, сабзавоту полизӣ 69,5 кг, шир ва маҳсулоти ширӣ 45 кг, гӯшт ва маҳсулоти гӯштӣ 8,2 кг, равғани растанӣ 10,9 кг, тухм 40 дона, қанду шакар ва маҳсулоти қаннодӣ 10,4 кг, меваҷот 23 кг-ро ташкил кардаааст.

Таносуби бештари хароҷоти хонаводаҳо ба хариди маҳсулоти хӯрокворӣ ба маҳсулоти нонӣ 33,9 фоиз рост меояд.

Дар айни замон, қайд кардан зарур аст, ки истеъмоли маҳсулоти хӯрокворӣ дар гурӯҳҳои даҳфоиза нобаробар аст. Масалан, истеъмоли картошка дар 9 моҳи соли 2012 ба ҳисоби миёна ба як узви хонаводаи 10 фоизаи гурӯҳи аҳолии бештар таъмин, нисбат ба 10 фоизаи гурӯҳи камтаъмини аҳолӣ 29,4 фоиз зиёд буд, мутаносибан, истеъмоли гӯшт ва маҳсулоти гӯштӣ 2,9 баробар, тухм 2,7 баробар, меваҷот 2,6 баробарро ташкил додааст.

Графики 12. Сохтори арзиши маҷмӯи маҳсулоти озуқа дар моҳи сентябри солҳои 2011-2012 (дар охири моҳ, ба ҳисоби фоиз, ба як нафар)

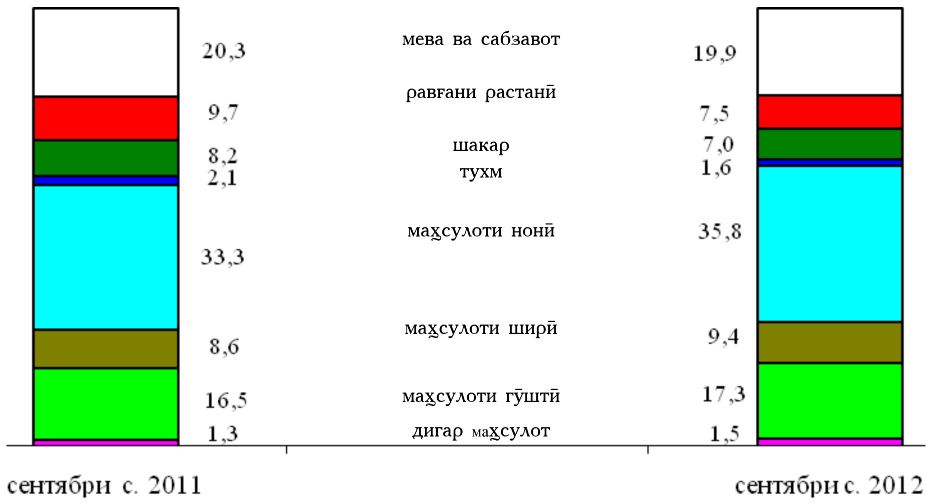

Дар бораи истеъмоли маҳсулоти хӯрокворӣ ба ҳисоби миёна ба ҳар нафар аҳолӣ дар хонаводаҳои Ҷумҳурии Тоҷикистон дар замимаи 9 маълумоти муфассал оварда шудааст.

Ҷадвали 11: Таркиби моддаҳои ғизобахши маҳсулоти дар як шабонарӯз истеъмолшуда (бе пиво ва вино)

	Ба як узви хонавода дар як шабонарӯз	аз он ҷумла:		Ба як узви хонавода дар як шабонарӯз	аз он ҷумла:	
		дар шаҳрҳо	дар деҳот		дар шаҳрҳо	дар деҳот
	9 моҳи с.2011			9 моҳи с.2012		
сафеда, грамм	51,43	48,12	52,67	51,33	46,94	52,93
аз он ҷумла дар маҳсулоти чорво, грамм	8,21	8,42	8,14	8,42	7,76	8,65
равған, грамм	53,82	53,03	54,11	54,31	52,65	54,92
аз он ҷумла дар маҳсулоти чорво, грамм	9,91	10,94	9,52	9,26	9,18	9,29
Карбогидридҳо, грамм	369,40	333,32	383,12	369,77	331,57	383,69
Калорияно-кии маҳсулоти истеъмол-шуда, к/кал	2179,48	2036,08	2234,09	2187,42	2022,97	2247,39
аз он ҷумла дар маҳсулоти чорво, к/кал	147,04	147,77	146,81	143,10	127,57	148,76

4.2. Нишондиҳандаҳои бехатарии озуқаворӣ, ки ба даромадҳои аҳолӣ вобаста нестанд

4.2.1. Беморӣ

Ҷадвали 12: Бемории аҳолӣ аз касалиҳои сирояткунанда

(ҳодиса)

	2011			2012		
	сем.1	сем.2	сем. 3	сем.1	сем.2	сем. 3
Ҳамагӣ	9889	22483	40797	9031	16987	34668
Бемории сирояткунандаи шадиди рӯда	3498	17459	36413	2595	12143	30253
аз он ҷумла:						
исҳоли хунини бактериалӣ	175	376	678	132	235	559
арақаи шикампеч (домана)	24	69	148	14	23	82
Гепатитҳои шадиди вирусӣ	2422	886	1626	3107	1080	1794
Касалии сил	1375	1642	1352	1141	1587	1236
Брутселлёз	155	384	269	144	365	249
Касалиҳои паразитарӣ	10429	15027	12820	11972	14916	12223

Дар семоҳаи сеюми соли 2012 нисбат ба семоҳаи сеюми соли 2011 камшавии касалиҳои сирояткунандаи аҳолӣ 15 фоиз ба қайд гирифта шудааст. Касалиҳои сирояткунандаи шадиди рӯда 87 фоизи шумораи умумии касалиҳои сирояткунанда, гепатитҳои шадиди вирусӣ 5,1 фоизро ташкил медиҳанд. Дар давраи ҳисобот нисбат ба давраи соли 2011 ба қайдгирии қасалиҳои гепатитҳои шадиди вирусӣ 10,3 фоиз афзудааст.

Нисбат ба семоҳаи сеюми соли 2011 камшавии касалиҳои арақаи шикампеч (домана) 44,6 фоиз, исҳоли хунини бактериалӣ 17,6 фоиз, брутселлёз 7,4 фоиз, касалиҳои паразиторӣ 4,7 фоиз ба қайд гирифта шудааст.

Ҷадвали 13: Бемории кӯдакони 0-14 сола аз касалиҳои сирояткунанда

(ҳодиса)

	2011			2012		
	сем.1	сем.2	сем. 3	сем.1	сем.2	сем. 3
Ҳамагӣ	6161	16573	31920	5959	12364	28675
Бемории сирояткунан-даи шадиди рӯда	2481	14407	29788	1823	10279	26426
аз он ҷумла:						
исҳоли хунини бактериалӣ	73	150	378	52	103	302
арақаи шикампеч (домана)	7	29	55	8	12	22
гепатитҳои шадиди вирусӣ	1991	536	1272	2724	727	1461
Касалии сил	126	161	111	65	90	82
Брутселлёз	23	61	38	11	52	21
Касалиҳои паразитарӣ	6775	9847	7917	7798	9269	7690

Таносуби касалиҳои сирояткунанда дар кӯдакони 0-14 сола дар семоҳаи сеюми соли 2012-ум 82,7 фоизи шумораи умумии касалиҳоро ташкил медиҳад. Касалиҳои сирояткунандаи шадиди рӯда 92,1 фоизи шумораи умумиро дар кӯдакони 0-14 сола ташкил медиҳад ва нисбат ба ҳамин давраи соли гузашта 11 фоиз кам шудаанд.

Бақайдгирии бемории арақаи шикампеч (домана) 60 фоиз, брутселлёз 45 фоиз, касалии сил 26 фоиз, исҳоли хунини бактериалӣ 20 фоиз, касалиҳои паразитарӣ 3 фоиз кам шудааст.

Дар давраи ҳисобот бақайдгирии ҳодисаҳои гепатитҳои шадиди вирусӣ 5,1 фоизи шумораи умумии касалиҳои сирояткунандаро дар кӯдакони 0-14 сола ташкил карда, нисбат ба ҳамин давраи соли 2011 –ум 14,8 фоиз афзудаанд.

4.2.2. Таваллуд, фавт, афзоиши табии аҳолӣ

Таваллуд, фавт, афзоиши табиӣ

Дар моҳҳои январ - сентябри соли 2012 мақомоти сабти асноди ҳолати шаҳрвандӣ (САҲШ) – 140,9 ҳазор[1] кӯдакони навзоди дар мӯҳлатҳои дар асоси қонун муайян кардашуда (бе назардошти сабти барқароркунии таваллудҳои солҳои пешин) ва 25,3 ҳазор шахсони фавтида, аз он ҷумла 2,1 ҳазор кӯдакони синни то 1 сола фавтидаро ба қайд гирифтаанд.

Коэффитсиенти умумии таваллуд ва коэффитсиенти умумии фавт аз рӯи баҳои пешакӣ мутаносибан ба 1000 нафар аҳолӣ 23,9 ва 4,3 нафар рост омадааст.

Ҷадвали 14: Бақайдгирии таваллуд ва фавт дар мақомоти сабти асноди ҳолати шаҳрвандӣ (САҲШ) дар солҳои 2011-2012

	шумораи таваллуди ба қайд гирифташуда, ҳамагӣ дар мӯҳлати дар асоси қонун муайяншуда		*шумораи шахсони фавтидаи ба қайд гирифташуда*		*афзоиши табии аҳолӣ*	
	нафар	*ба ҳисоби фоиз нисбат ба ҳамин давраи соли гузашта*	*нафар*	*ба ҳисоби фоиз нисбат ба ҳамин давраи соли гузашта*	*нафар*	*ба ҳисоби фоиз нисбат ба ҳамин давраи соли гузашта*
соли 2011						
семоҳаи 1	47809	116,6	9120	111,3	38689	117,9
семоҳаи 2	46393	106,2	8338	104,5	38055	106,6
семоҳаи 3	47373	99,0	7504	98,9	39869	99,0
семоҳаи 4	56865	104,0	7990	97,4	48875	105,1
дар як сол	198440	106,0	32952	103,1	165488	106,6
соли 2012						
семоҳаи 1	47765	99,9	9295	101,9	38470	99,4
семоҳаи 2[2]	44733	96,4	8590	103,0	36143	95,0
семоҳаи 3	48374	102,1	7374	98,3	41000	102,8

Бақайдгирии таваллуд ва шахсони фавтида дар мақомоти сабти асноди ҳолати шаҳрвандӣ (САҲШ) дар солҳои 2005-2012

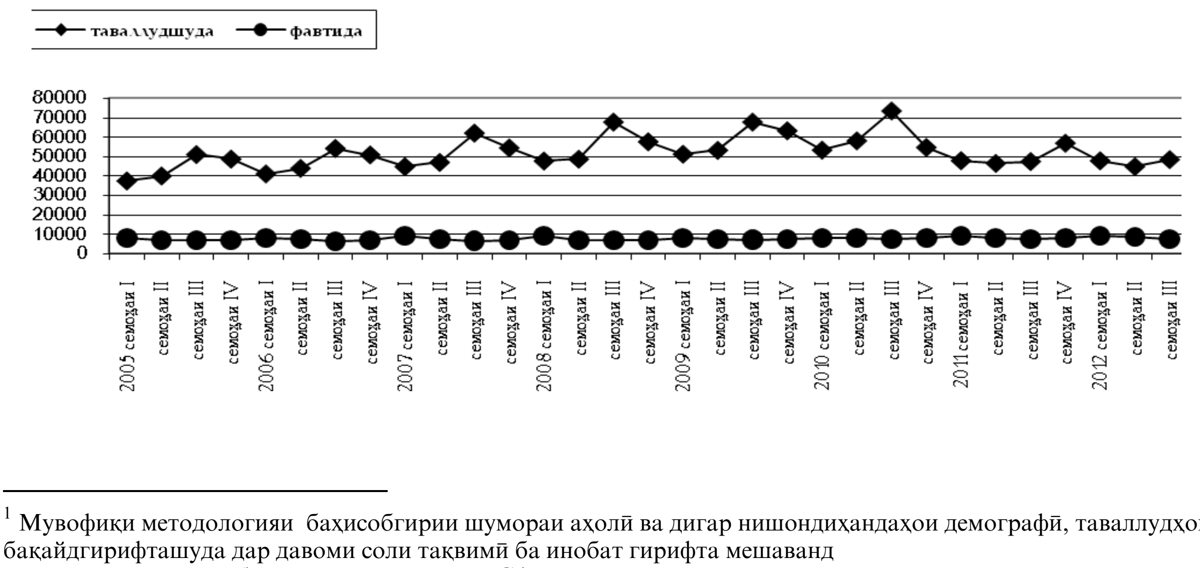

[1] Мувофиқи методологияи баҳисобгирии шумораи аҳолӣ ва дигар нишондиҳандаҳои демографӣ, таваллудҳои бақайдгирифташуда дар давоми соли тақвимӣ ба инобат гирифта мешаванд

[2] Маълумотҳо аз рӯи бақайдгирии мақомоти САҲШ аниқ карда шудаанд

Ҷадвали 15: Шумораи таваллуд, фавт ва афзоиши табиии аҳолӣ дар моҳҳои январ - сентябри солҳои 2011-2012

	шумораи таваллудҳои ба қайд гирифташудаи дар мӯҳлати дар асоси қонун муайяншуда		*шумораи шахсони фавтида*		*афзоиши табиии аҳолӣ*	
	с.2011	*с.2012*	*с.2011*	*с.2012*	*с.2011*	*с.2012*
	нафар					
Ҷумҳурӣ	**141575**	**140872**	**24962**	**25259**	**116613**	**115613**
аз он ҷумла:						
ВМКБ	2645	2795	800	958	1845	1837
Вилояти Суғд	42732	44119	8743	8828	33989	35291
Вилояти Хатлон	54595	53447	8595	8583	46000	44864
ш.Душанбе	8872	8080	2027	2010	6845	6070
НТҶ	32731	32431	4797	4880	27934	27551
	ба ҳар 1000 нафар, аҳолӣ					
Ҷумҳурӣ	24,6	23,9	4,3	4,3	20,3	19,6
ВМКБ	17,0	17,8	5,2	6,1	11,9	11,7
Вилояти Суғд	25,2	25,4	5,2	5,1	20,0	20,3
Вилояти Хатлон	26,8	25,6	4,2	4,1	22,6	21,5
ш.Душанбе	16,1	14,4	3,7	3,6	12,4	10,8
НТҶ	24,9	24,0	3,6	3,6	21,2	20,4

Бақайдгирии шахсони фавтида дар моҳҳои январ-сентябри соли 2012 –ум 25,3 ҳазор нафарро ташкил дод ва нисбат ба моҳҳои январ-сентябри соли 2011-ум 1,2 фоиз зиёд аст. Дар ВМКБ бақайдгирии шахсони фавтида – 19,8 фоиз (958 фавт) - ро ташкил додааст, дар вилояти Суғд 1,0 фоиз (8,8 ҳазор фавт), дар ноҳияҳои тобеи ҷумҳурӣ 1,7 фоиз (4,9 ҳазор фавт) зиёд шудааст. Дар вилояти Хатлон бақайдгирии шахсони фавтида 0,1 фоиз (8,6 ҳазор фавт) ва дар шаҳри Душанбе 0,8 фоиз (2,0 ҳазор фавт) кам шудааст.

Афзоиши табиии аҳолӣ аз рӯи маълумоти пешакӣ дар моҳҳои январ-сентябри соли 2012-ум 115,6 ҳазор нафар, ё ба 1000 нафар аҳолӣ 19,6 нафар рост омадааст.

Ҷадвали 16: ***Шумораи аҳолӣ***

	шумораи аҳолӣ то 1.01. с. 2012-ум, ҳазор нафар	*шумораи аҳолӣ то 1.10. с. 2012-ум, ҳазор нафар*	*нисбат ба ҳамин давраи соли 2011 (бо фоиз)*
Ҷумҳури Тоҷикистон	**7807,2**[3]	**7917,1**	**102,4**
аз он ҷумла:			
ВМКБ	208,5	209,7	100,9
Вилояти Суғд	2298,8	2332,4	102,3
Вилояти Хатлон	2765,8	2806,5	102,4
ш.Душанбе	748,0	753,4	102,3
НТҶ	1786,1	1815,1	102,7

[3] Шумораи аҳолӣ аз рӯи натиҷаҳои барӯйхатгирии аҳолӣ ва маълумотҳои бақайдгирии таваллуд дар мақомотҳои САҲШ аниқ карда шудааст. Мувофиқи методология шумораи таваллудшудагон аз рӯи маълумотҳои барӯйхатгирии аҳолӣ аниқ карда мешавад.

МЕТОДОЛОГИЯ

1. Методологияи таҳлили бехатарии озуқаворӣ

«Бехатарии озуқаворӣ ва ғизо ҳамон вақт таъмин ҳисобида мешаванд, ки агар озуқаворӣ мувофиқ (аз нуқтаи назари миқдор, сифат, бехатар будан, аз ҷиҳати иҷтимоию фарҳангӣ маъқул), ***мавҷуд*** ва ***дастрас*** бошад ва ҳамаи шахсон ***ҳамавақт*** барои таъмини ҳаёти фаъол ва солим чунин озуқавориро қаноатмандона ***истеъмол ва ҳазм*** кунанд».

Мавҷуд будан: бехатар ва кофӣ будани озуқаворӣ аз ҷиҳати миқдор ва сифат

Дастрас будан: ҳамаи хонаводаҳо ва ҳамаи аъзои онҳо барои харидории миқдори зарурии озуқаворӣ (аз ҳисоби истеҳсолот, харид ва ёрӣ) ба қадри кофӣ захира доранд;

Истеъмолот ва ҳазм донистани ҳолати саломатӣ ва шароити тозагӣ (санитарӣ) барои он зарур аст, ки организми инсон озуқавориро истеъмол ва ҳазм карда тавонад.

Устуворӣ доимо мавҷуд ва дастрас будани ғизо, истеъмол ва ҳазм кардани хӯрокворӣ мебошад. Агар озуқаворӣ мунтазам дастрас набошад, баъзе шахсон аз норасоии доимӣ ё муваққатии озуқаворӣ азият мекашанд.

Барои фаҳмо шудан, ҳамаи чор ҷиҳати бехатарии озуқаворӣ ва ғизо дар расми зер оварда шудааст:

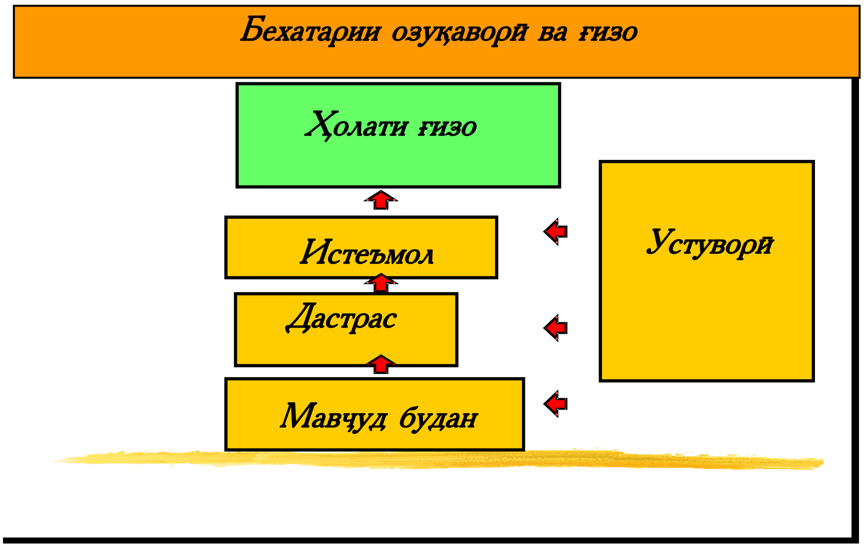

Барои хонаводаҳо ва шахсони ҷудогона, ки дар ҷамъият зиндагӣ мекунанд, барои таъмини бехатарии озуқаворӣ мавҷуд будани чор самт зарур аст. Ин самтҳо бояд якбора дар ҳамаи сатҳи хонавода ва шаҳрванди ҷудогона (**сатҳи хурд**) то сатҳи ҷамоат (шаҳрак, ноҳия, вилоят), ки онҳо ба **сатҳи миёна дохил** мебошанд, то сатҳи миллӣ ё умумиҷаҳонӣ яъне, **сатҳи калон,** таъмин бошанд.

Барои мақсадҳои мониторинги бехатарии озуқаворӣ нишондиҳандаи хеле муҳимро (мувофиқ) интихоб намудан ва онро мунтазам чен кардан зарур аст.

Усули тартиб додани тарози (баланси) озуқаворӣ аз рӯи намудҳои хӯрокворӣ (асосӣ):

Тарози (баланси) озуқаворӣ аз рӯи маҳсулоти заминавии хӯрокворӣ, асосӣ тартиб дода шудааст.

Ҳангоми тартиб додани тарози озуқаворӣ нишондиҳандаи маҳсулоти захира аз тарози соли гузашта гирифта шудааст, яъне захираи охири соли гузашта, захираи то 1 январи соли ҷорӣ шуда метавонад. Оид ба нишондиҳандаи воридоту содироти маҳсулот маълумотҳои расмӣ истифода бурда шудаанд, вале аз рӯи истеҳсолот - маълумотҳои таъҷилӣ (пешакӣ).

Сарфи тухмӣ бо назардошти замини кишт ва бо истифодаи хароҷоти аслӣ ба 1 гектар кишт муайян карда шудааст. Талафот дар асоси меъёрҳои расмии муқаррар-шуда ҳисоб карда мешаванд.

Барои муайян намудани сарфи тухм барои чӯҷабарорӣ, миқдори аслии чӯҷаҳо ва маводи меъёрӣ оид ба чӯҷабарорӣ аз шумораи тухми гузошташуда ба ҳисоб гирифта шудаанд.

Озуқаворӣ, ки аҳолӣ истеъмол мекунад, инчунин хароҷоти хӯроки чорво дар асоси маълумотҳои тадқиқоти буҷети 3000 хонавода ҳисоб карда шудааст. Дар мавриди ҳисоби истеъмоли гӯшт аз тарафи аҳолӣ низ миқдори гӯште, ки барои риояи анъанаҳои миллӣ (дар вақти маросимҳои мотам, тӯй, маросимҳои миллӣ ва ғайра) сарф карда шудаанд, ба назар гирифта шудааст.

Тафсирот

Шахсони 16-сола ва калонсолтар, ки дар давраи тадқиқот (таҳлилшаванда) машғулият (машғулияти даромаднок) надоштанд; дар ҷустуҷӯи кор буданд, яъне ба хадамоти давлатии шуғли аҳолӣ муроҷиат кардаанд, ё дигар усули корёбиро истифода бурдаанд; тайёр буданд ба кор шурӯъ кунанд, ***бекор*** ҳисобида мешаванд.

Маҳсулоти Умумии Дохилӣ (МУД)-нишондиҳандаи маҷмӯи фаъолияти иқтисодии мамлакат мебошад. МУД бо нархҳои асосию бозорӣ (МУД-и номиналӣ) ва бо нархҳои муқоисавӣ (МУД-и ҳақиқӣ) ҳисоб карда мешавад.

Индекси нархҳои истеъмолии молҳо ва хизматрасонии пулакӣ ба аҳолӣ (ИНИ) тағйироти сатҳи умумии нархи молҳо ва хизматрасониро тавсиф мекунад. Индекс ченаки арзиши маҷмӯи ҳақиқии молҳо ва хизматрасонӣ дар давраи ҷорӣ нисбат ба арзиши он дар давраи асосӣ мебошад.

Музди миёнаи номиналии ҳармоҳаи кор бо роҳи тақсимкунии фонди аслии ҳисоб кардашудаи музди меҳнати кормандони ҳайати рӯйхат ва дуҷоякорон ба шуморае, ки барои ҳисоб кардани музди миёнаи кор қабул шудааст ва ба шумораи моҳҳои давраи ҳисобот қабул шудааст, ҳисоб карда мешавад.

Калориянокии хӯрок ба ҳар нафар аҳолӣ дар як шабонарӯз. Ғизонокии озуқаи истеъмолкардаи ҳар нафар узви хонавода, инчунин таркибҳои кимиёвии он (сафедаҳою равған) мебошад.

Сатҳи бекории расмӣ аз рӯи таносуби шумораи бекорони расмӣ ба қайд гирифташуда ва шумораи аҳолии дар иқтисодиёт фаъол, ба ҳисоби фоиз, ҳисоб карда мешавад.

Ихтисораҳои истифодашуда:

МУД	Маҳсулоти Умумии Дохилӣ
НТҶ	Ноҳияҳои тобеи ҷумҳурӣ
ВМКБ	Вилояти Мухтори Кӯҳистони Бадахшон
ИНИ	Индекси нархҳои истеъмолӣ
МРҲ	Мақсадҳои Рушди Ҳазорсола

Замимаи 1. Маълумоти мухтасари шароити обу хаво дар ҳудуди Ҷумҳурии Тоҷикистон дар семоҳаи сеюми соли 2012

Хулосаи обу ҳавосанҷӣ

Июл. Ҳарорати ҳаво дар моҳи июл гарми мӯътадил буд. Ҳарорати миёнаи моҳонаи ҳаво дар водиҳо ва доманакӯҳҳо наздикии меъёр буд, дар доманакӯҳҳо 24-31^0 гарм, ноҳияҳои кӯҳӣ 14-23 (Дарвоз 27^0) дар баландкӯҳҳои ВМКБ 9-12^0 гарм буд, ҳарорати баландтарини ҳаво дар водиҳо 39^0 гарм, вилояти Хатлон то 40 - 44^0, вилояти Суғд то 41^0 гарм ба қайд гирифта шуд

Боришоти кам дар баъзе ноҳияҳои кӯҳӣ ва доманакӯҳҳо ба қайд гирифта шуд.

Миқдори боришоти моҳона аз меъёр кам буд, дар ноҳияҳои тобеи ҷумҳурӣ 3-27 фоиз; дар водиҳои Хатлон 0-51 фоиз; дар водиҳои Суғд 3-54 фоиз; Рашт 145 фоиз; ғарби ВМКБ 18-200 фоиз; шарқи вилоят бебориш (дар стансияҳои Шаймоқ 125 фоиз ва Мурғоб 83 фоиз)-ро ташкил дод.

Дар ноҳияҳои алоҳидаи кӯҳӣ дар давоми 3-5 рӯз раъду барқи суст мушоҳида шуд.

Август. Ҳавои моҳи августи соли ҷорӣ дар ҷумҳурӣ хушк ва гарм буд. Ҳарорати миёнаи моҳонаи ҳаво дар аксари ноҳияҳо 1-2^0 аз меъёр баланд, дар водиҳо ва доманакӯҳҳо 27-30^0 гарм, дар ноҳияҳои кӯҳӣ 16-24^0 гарм, дар баландкӯҳҳо 10-13^0 гарм шуд.

Дар давоми моҳ дар водиҳои вилояти Хатлон ва Суғд шабона 18-22^0, баъзе рӯзҳо то 21-26^0, ноҳияҳои тобеи ҷумҳурӣ 15-19^0 гарм буд. Рӯзҳои 2-5 август ҳарорати рӯзонаи ҳаво дар водиҳо паст фаромада, 33-36^0 шуд, ки аз ҳарорати миёнаи шабонарӯзии ҳаво 1-3^0 паст буд, аз 6 то 23 август ҳарорати ҳаво дар водиҳо баланд шуда, то 37-40^0, дар ҷануб то 43^0 гарм буд.

Ҳарорати нисбатан пасттари ҳаво дар ноҳияҳои алоҳидаи кӯҳӣ рӯзҳои 1-14 август мушоҳида шуд. Дар ин давра ҳарорати ҳаво 25-29^0 гарм буд, ҳарорати миёнаи шабонарӯзии ҳаво 1-3^0 аз меъёр паст шуд.

Дар давоми моҳ дар ҳудуди ҷумҳурӣ боришот мушоҳида нашуд. Танҳо рӯзҳои 6-7 август дар ноҳияҳои алоҳида борони кӯтоҳмуддат борида, раъду барқ ба амал омад.

Миқдори боришот дар вилояти Хатлон 0-29 фоиз, Суғд 0-60 фоиз, ноҳияҳои тобеи ҷумҳурӣ 3 фоиз (Рашт 471 фоиз), ғарби ВМКБ (Рӯшон 67 фоиз, Дарвоз 250 фоиз), шарқи ВМКБ 31-92 фоизи меъёр буд.

Сентябр. Ҳарорати ҳавои моҳи сентябр дар ҷумҳурӣ мӯътадил ва бо каме боришот буд. Ҳарорати миёнаи моҳонаи ҳаво дар аксари ноҳияҳо 1^0 аз меъёр баланд, дар водиҳо ва доманакӯҳҳо 19-24^0 гарм, дар кӯҳҳо 12-20^0 гарм (Дарвоз 25^0 гарм), дар шарқи ВМКБ 6-8^0 гарм буд.

Ҳарорати нисбатан гарми ҳаво дар ҷумҳурӣ дар нимаи аввали моҳ ба қайд гирифта шуд. Дар ин давра ҳарорати рӯзонаи ҳаво дар ҳадди меъёр буд, дар водиҳо рӯзона 31-36^0 гарм, шабона 14-19^0 гарм, дар ноҳияҳои кӯҳӣ 26-31^0 гарм, дар баландкӯҳҳо 15-20^0 гарм шуд.

Ҳарорати нисбатан сарди ҳаво шабона дар аксари водиҳо дар давраи рӯзҳои 22-29 сентябр ба қайд гирифта шуд. Дар ин давра дар аксари ноҳияҳои ҷумҳурӣ ҳарорати ҳаво рӯзона дар ҳудуди 6-11^0 гарм шуд.

Миқдори боришот дар аксари ноҳияҳои ҷумҳурӣ аз меъёр кам, танҳо дар баъзе ноҳияҳои алоҳидаи кӯҳӣ ва баландкӯҳҳо дар ҳадди меъёр буд. Дар водиҳо ва доманакӯҳҳои вилояти Суғд бебориш (стансияи Деҳавз 95 фоиз), дар водиҳо ва доманакӯҳҳои вилояти Хатлон 0-16 фоиз, ноҳияҳои тобеи ҷумҳурӣ 19-80 фоиз (Лахш 130 фоиз), ғарби ВМКБ 35-80 фоиз (Чавшангоз ва Ишкошим 362-455 фоиз), шарқи ВМКБ 60-111 фоиз буд.

Дар давоми моҳ рӯзҳои 3-4, 5-6, 8-13, 15-16, 29 ва 30 сентябр шиддатёбии шамол бо суръати то 15-18 м/с ба қайд гирифта шуд.

Шарҳи оби дарёҳо ва обанборҳо

Дар давоми моҳи **июл** дар дарёҳои ҷумҳурӣ давраи серобии дарёҳо давом кард, ғайр аз дарёи Исфара-дидбонгоҳи Тошкурғон серобӣ аз меъёр паст, 60 фоиз –ро ташкил дод.

Сарфи миёнаи моҳонаи об аз меъёр паст ва наздики меъёр (65-150 фоиз) буд, нисбати соли гузашта ба 110-250 фоиз буд.

Ҳаҷми оби обанбори Норак дар давоми моҳ 1,407 млн.м^3 зиёд шуда, ба 9765 млн.м^3–ро ташкил кард, ки нисбат ба давраи соли гузашта 0,332 млн.м^3 кам буд.

Ҳаҷми оби обанбори Қайроққум дар давоми моҳ 0,836 млн^3 кам шуда, 2190 млн.м^3 –ро ташкил кард, ки нисбат ба соли гузашта 0,616 млн.м^3 зиёд буд.

Дар давоми моҳи **август** дар дарёҳои ҷумҳурӣ асосан камшавии серобӣ мушоҳида шуд. Танҳо дар даҳаи дуюм дар бо сабаби обшавии пиряххо ва барф серобии дарёҳо зиёд шуд.

Серобии моҳонаи дарёҳо дар ҷумҳурӣ асосан ба ҳадди меъёр ва аз меъёр кам (80-120 фоиз), серобии дарёҳои Ёхсу - Каростанак, Ёхсу – Восеъ ва Зарафшон – Дупула ба андозаи 1,2 ва 2 баробар аз меъёр зиёд буд.

Дар давоми моҳи **сентябр** дар дарёҳои ҷумҳурӣ пастшавии сатҳи серобии аксари дарёҳои ҷумҳурӣ дар ҳадди меъёр ва аз меъёр зиёд (91-180 фоиз), танҳо дар дарёи Қаротоғ аз меъёр паст (88 фоиз) буд.

Ҳаҷми оби обанбори Норак дар давоми моҳ 0,028 млн.м^3 зиёд шуда, 10545 млн.м^3–ро ташкил карда ба сатҳи соли гузашта расид .

Ҳаҷми оби обанбори Қайроққум дар давоми моҳ 0,100 млн^3 зиёд шуда, ба 1483 млн.м^3 ташкил дод.

Замимаи 2. Нишондиҳадаҳои асосии Мониторинги Стратегияи паст кардани Сатҳи камбизоатӣ дар давраи солҳои 2010-2012
Манбаъ: (Агентии омори назди Президенти Ҷумҳурии Тоҷикистон)

Бахши вазифавӣ

Бахши «Рушди макроиқтисодӣ»

навъи нишондиҳанда	номгӯй	воҳиди ченак	нишондиҳандаи с.2008	нишондиҳандаи с.2009	нишондиҳандаи с. 2010	нишондиҳандаи с.2011	нишондиҳандаи 9 моҳи с.2012	нишондиҳандаи с.2012
Нишондиҳандаи таъсир	Афзоиши воқеии солонаи МУД	%	7,9	3,9	6,5	7,4	7,5	7,0
	Даромадҳои умумӣ ва грантҳо нисбати МУД ба ҳисоби фоиз	%	19,7	20,3	20,0	21,8	23,3	23,5
	Мадохилоти андоз нисбат ба МУД	%	18,7	17,7	18,0	19,6	21,0	19,0
	Сатҳи таваррум	%	11,8	5,0	9,8	9,3	5,6	7,0
	Сармоягузорӣ дар сармояи асосӣ нисбат ба МУД	%	24,5	18,1	17,9	16,1	11,2	17,5
	Содироти молу хизматрасонӣ нисбат ба МУД	%	34,9	26,2	21,2	26,3	25,2	27,8
Нишондиҳандаи захираҳо	Хароҷоти буҷети давлатӣ нисбат ба МУД (бе барномаи мутамаркази инвеститсионӣ)	%	28,7	27,4	26,1	27,5	24,4	26,6

[1)]Бо назардошти ҳамаи сарчашмаҳои маблағгузорӣ

Бахши «Беҳбудии фазои сармоягузорӣ, рушди бахши хусусӣ ва соҳибкорӣ»

навъи нишондиҳанда	номгӯй	воҳиди ченак	нишондиҳандаи с.2008	нишондиҳандаи с.2009	нишондиҳандаи с. 2010	нишондиҳандаи с.2011	нишондиҳандаи 9 моҳи с.2012	нишондиҳандаи с.2012
Нишондиҳандаи таъсир	Ҳиссаи бахши хусусӣ нисбат ба МУД	%	46,8	47,5	48,3	46,2*	-	66
	Афзоиши ҳамасолаи ҳаҷми сармоягузориҳо (ба истиснои сармоягузориҳо ба бахши аввалия)	%	100	82,2	111,5	105,0	x	125

Бахши «Ҳамкориҳои минтақавӣ ва ҳамгироӣ ба иқтисодиёти ҷаҳонӣ»

Нишондиҳандаи натиҷаҳо	Ҳаҷми савдои хориҷӣ нисбат ба МУД	%	90,7	79,8	68,3	77,5	79,0	70,7
	Афзоиши содироти электроэнергия бо ифодаи пулӣ	%	0,2	2,2	-94,6	18,8	6,3 бар	18,4
	Афзоиши содироти маҳсулоти саноати сабук	%	-	-0,8	83,1	1,9	10,7	10,0
	Афзоиши содироти маҳсулоти меваю сабзавот	%	22,5	4,6	8,5	16,3	-12,2	4,8
	Афзоиши ҳаҷми савдои дохилиминтақавӣ	%	13,5	12,5	10,2	8,9	17,2	14,0
	Шумораи сайёҳони хориҷӣ, ки дар агентиҳои сайёҳии Тоҷикистон ба қайд гирифта шудаанд	ҳаз. нафар	2,7	6,5	2,8	2,0	2,0	347,3
	Бо кор таъмин намудани шаҳрвандони Ҷумҳурии Тоҷикистон дар хориҷи кишвар тавассути фирмаҳое (корҳонаҳои хурде), ки иҷозатнома доранд	ҳаз. нафар	11,0	15,5	18,9	0,321	-	17,0

Пешравии босуботи афзоиши иқтисодиёт (бахши истеҳсолӣ)

Бахши «Бехатарии озуқаворӣ ва рушди соҳаи кишоварзӣ»

навъи нишондиҳанда	номгӯй	воҳиди ченак	нишондиҳандаи с.2008	нишондиҳандаи с.2009	нишондиҳандаи с. 2010	нишондиҳандаи с.2011	нишондиҳандаи 9 моҳи с.2012	нишондиҳандаи с.2012
нишондиҳандаи натиҷаҳо	Афзоиши маҷмӯи маҳсулоти соҳаи кишоварзӣ	%	100,0	110,6	106,8	107,9	109,8	118,1
	Афзоиши ҳисоби миёнаи ҳосилнокии пахта	с/га	15,6	17,8	17,5	20,4	-	25
	Афзоиши содироти маҳсулоти кишоварзӣ	%	100,0	102,8	108,5	83,7	87,8	117,4
	Афзоиши маҳсулоти чорводорӣ	%	100,0	106,0	107,7	107,0	107,6	121,0
	Афзоиши даромади хонаводаҳо	%	100,0	101,7	107,8	108,6		123,0
	Кам кардани сатҳи умумии шӯршавии заминҳои кишоварзӣ	%	96,6	97,0	97,0	97,3	-	98,6
	Кам кардани масоҳати умумии заминҳои ботлоқшуда	%	97,0	98,0	98,0	98,0	-	99,0

Бахши «Рушди зерсохтор, энергетика ва саноат»,Нишондиҳандаҳои бахши нақлиёт

навъи нишондиҳанда	номгӯй	воҳиди ченак	нишондиҳандаи с.2008	нишондиҳандаи с.2009	нишондиҳандаи с. 2010	нишондиҳандаи с.2011	нишондиҳандаи 9 моҳи с.2012	нишондиҳандаи с.2012
нишондиҳандаи натиҷаҳо	Ҳаҷми боркашонии байналхалқии автомобилӣ	ҳаз. тонна	800,5	937,0	908	1200,9	1181,5	820
	Ҳаҷми мусофиркашонии автомобилии байналхалқӣ	ҳаз. мус.	394,7	416,5	429	235,1	167,0	480
	Ҳаҷми инвеститсияҳои дохилӣ ва хориҷӣ ба лоиҳаҳои нақлиётӣ	млн. долл. ИМА	162,6	109,1	147,6	154,2	69,1	648,8

Нишондиҳандаҳо оид ба фасли коммуникатсия

нишондиҳандаи таъсир	Ҳаҷми хизматрасонӣ, ки ширкатҳои хусусӣ пешниҳод кардаанд, бо ифодаи пулӣ	млн. сомонӣ	648,8	775,2	1675,0	1890,4	1175,0	805,9
	Афзоиши шумораи истифодабарандагони Интернет	ҳаз. муштарӣ	495,6	416,5	1242,8	1942	2092,3	543,7

Нишондиҳанда оид ба бахши энергетика

нишондиҳандаи натиҷаҳо	Афзоиши иқтидорҳои истеҳсоли қувваи барқ	ҳаз Квт	683	9	27	-	х	6044.6
	Истихроҷи ангишт	ҳаз.т	198.5	176.1	199.7	236.4	314,2	220.0
	Истихроҷи нафт	ҳаз.т	25.8	26.2	27.0	28.3	22,4	28.8
	Истихроҷи газ	млн. $м^3$	16.1	19.9	22.8	18.5	9,4	24.5
	Миқдори НОБ-ҳои хурди сохташуда	адад	27	10	2	8	-	100
	Баланд бардоштани таърифаҳои нерӯи барқ	сент	1,41	1,81	2,1	2,1	2,3	3,12

Нишондиҳанда оид ба бахши саноат

навъи нишондиҳанда	номгӯй	воҳиди ченак	нишонди-ҳандаи с.2008	нишонди-ҳандаи с.2009	нишонди ҳандаи с. 2010	нишонди-ҳандаи с.2011	нишонди-ҳандаи 9 моҳи с.2012	нишонди-ҳандаи с.2012
нишондиҳандаи натиҷаҳо	Ҳаҷми истеҳсолоти саноатӣ	млн сомони	6105,9	6500,9	7082,2	7583,2	6774,7	8737,2
	Ҳаҷми нахи пахтаи коркардшуда	ҳаз.тонна	115,7	92,2	95,2	103,5	55,0	26,1
	Ҳаҷми чарми коркардшуда	ҳаз.тонна	-	56,3	45,3	263,9	3245,5	521,0
	Ҳаҷми пашми коркардшуда	тонна	161,2	11,0	-	165	х	840,0
	Ҳаҷми истеҳсоли ресмони абрешими хом	тонн	42,3	27,4	19,0	22,7	17,8	4,5
нишондиҳандаи самара	Ҳаҷми истеҳсоли маҳсулоти саноати -сабук -хӯрокворӣ	млн. сомонӣ	732,0 1264,6	705,3 1360,1	881,9 1782,6	1403,1 2146,6	777,7 2550,6	957,5 1420,0

Бахши иҷтимоӣ «Рушди соҳаи маориф ва илм»

Кӯдаконе, ки ба низоми таҳсилоти ибтидоӣ ва умумӣ фаро гирифта шудааанд	% аз шумораи умумии кӯдакони синни дахлдор	98,1	98,5	97,6*	94,5*	х	98,0
Таъминот бо компютер (теъдоди хонандагон ба 1 компютер)	нафар		76	40	19		20,0
Миқдори ҷойҳои нави нишаст барои хонандагони мактабҳо	адад	22073	24930	17602	23913	4234	60000
Миқдори мактабҳои сохташуда	адад	149	114	83	69	19	500
Миқдори китобҳои чопшуда	млн. дона	1,3	0,7	1,1	1,1	х	
Коэффитсиенти «шумораи хонандагон /омӯзгор»	нафар	17,0	18	18,1	18	х	20,0

Бахши «Рушди соҳаи тандурустӣ»

навъи нишондиҳанда	номгӯй	воҳиди ченак	нишонди-ҳандаи с.2008	нишонди-ҳандаи с.2009	нишонди-ҳандаи с. 2010	нишонди-ҳандаи с.2011	нишонди-ҳандаи 9 моҳи с.2012	нишонди-ҳандаи с.2012
	Фавти кӯдакони то 5 сола	ба 1000 нафар зинда таваллуд шудагон	53,0	…	50	…	х	37,0
	Фавти кӯдакони то 1 сола	ба 1000 нафар зинда таваллуд шудагон	46,0	…	34	…	х	35,0
	Фавти модарон	ба 100 000 нафар зинда таваллуд шудагон	70,0	…	86	…	х	60,0
	Миқдори сироятшудаго-ни ВИЧ, дар охири давра	нафар	1422	1853	2857	3846	409	3500
	Беморони варача	ба 100 ҳазор нафар аҳолӣ	4,3	2,2	1,4	1,0*	0,2	18,0
	Бемории сили бори аввал		83,5	78,5	77,5	71,0*	50,1	130,0
	Сатҳи беморӣ бо гелминтоз (ҳамаи касалихои паразитарӣ)		497,5	588,5	547,7	671,3*	494,0	250,0
	Беморони сурхакон		0,0	0,0	0,0	0,04*	0,1	0,0
Нишондиҳан-даи натичаҳо	Фоизи кӯдакони то 1 сола ва калонсолтар, ки бо эмкунӣ фаро гирифта шудаанд	%	95,0	93,0	93,0		х	96,0

Беҳтар намудани ҳифзи иҷтимоӣ

Нишондиҳан-даи таъсир	Сатҳи камбизоатӣ	%	53,5 (2007)	46,7	х	х	х	41,4
	Сатҳи камбизоатии фавқулодда (қашшоқӣ)	%	17,1 (2007)	13,8	х	х	х	11,3

Бахши «Пешрафти босуботи экологӣ»

навъи нишондиҳанда	номгӯй	воҳиди ченак	нишондиҳандаи с.2008	нишондиҳандаи с.2009	нишондиҳандаи с. 2010	нишондиҳандаи с.2011	нишондиҳандаи 9 моҳи с.2012	нишондиҳандаи с.2012
Нишондиҳандаи таъсир	Масоҳати заминҳои ҷангалпӯш	%	100,0	100,0	100,0	100,0	х	100,3
	Васеъ намудани ҳудудҳои табиии муҳофизатшаванда	%	100,0	100,0	100,0	100,0	х	100,6

Бахши «Пешрафти баробарии гендерӣ»

Нишондиҳандаи натиҷаҳо	Фоизи занон дар байни кормандони корхонаҳои давлатӣ	%	75,9/24,1	38,9	39,2	46,1	х	70/30
	Таносуби байни донишҷӯён, духтарон ва писарон дар донишкадаҳои олии таълимӣ	%	72/28	71/29	71/29	72/28	х	70/30
	Нобаробарии гендерӣ дар пардохти музди меҳнат	%	61.3	59,7	56,0	49,1	х	50,0

Замимаи 3. Тағйироти нархҳои миёнаи яклӯхт (пешниҳод) дар Тоҷикистон (сомонӣ/кг)

	семоҳаи I			семоҳаи II			семоҳаи III			семоҳаи IV		
	2010	2011	2012	2009	2010	2011	2010	2011	2012	2009	2010	2011
	Картошка											
ВМКБ	2,20	-	-	-	1,8	2,70	1,85	2,5	2,5	1,83	1,27	2,48
Вилояти Суғд	0,32	0,68	0,57	0,45	0,44	1,02	0,44	1,3	1,1	0,55	0,64	0,48
Вилояти Хатлон	-	-	-	0,77	0,77	1,10	0,57	2,0	1,4	0,82	0,78	1,25
НТҶ	1,76	1,2	-	0,64	0,87	1,19	0,77	1,4	1,7	1,78	0,76	1,04
Ба ҳисоби миёна дар ҷумҳурӣ	0,71	0,92	1,18	0,72	0,74	1,11	0,70	1,6	2,0	0,88	0,79	1,16
	Шир											
ВМКБ	-	3,0	3,0	1,80	2,50	3,06	2,64	2,9	3,3	2,39	2,21	3,15
Вилояти Суғд	0,89	0,99	1,11	0,93	0,94	1,03	0,92	2,1	1,1	0,75	0,79	0,49
Вилояти Хатлон	0,79	1,41	1,35	0,86	0,89	0,95	0,82	2,0	1,4	0,91	0,82	1,15
НТҶ	1,75	1,60	2,50	1,53	1,68	1,83	1,65	1,7	1,6	1,52	1,66	1,98
Ба ҳисоби миёна дар ҷумҳурӣ	1,34	1,28	1,97	1,21	1,32	1,47	1,30	2,0	1,4	1,13	1,16	1,5
	Гандум											
ВМКБ	-	-	-	0,61	-	2,10	1,72	2,4	2,1	1,91	1,77	2,50
Вилояти Суғд	0,60	0,91	0,70	0,57	0,54	1,29	0,55	2,2	1,1	0,56	0,58	1,12
Вилояти Хатлон	1,07	2,10	2,64	0,72	0,82	1,58	0,78	2,0	1,5	0,64	0,78	1,24
НТҶ	0,80	1,40	2,21	0,74	0,68	1,32	0,72	1,7	1,5	0,77	0,76	1,13
Ба ҳисоби миёна дар ҷумҳурӣ	0,77	1,41	1,17	0,70	0,78	1,50	0,73	2,0	1,4	0,54	0,71	1,20

Замимаи 4. Тағйироти нархҳои миёнаи истеъмолӣ дар солҳои 2010-2012 дар Тоҷикистон (сомонӣ/кг)

			семоҳаи I			семоҳаи II			семоҳаи III		
	2010	2011	2010	2011	2012	2010	2011	2012	2010	2011	2012
	Картошка										
ш.Душанбе	1,45	1,78	1,77	1,67	2,27	1,52	2,00	2,50	1,17	1,63	2,32
Вилояти Суғд	1,10	1,60	1,18	1,40	1,62	1,29	1,95	1,83	0,93	1,53	2,08
Вилояти Хатлон	1,43	1,92	1,80	1,88	2,11	1,37	1,95	2,29	1,13	1,83	2,39
Ба ҳисоби миёна дар ҷумҳурӣ	1,32	1,77	1,58	1,65	2,00	1,39	1,97	2,21	1,07	1,62	2,26
	Шир										
ш.Душанбе	2,74	2,94	2,90	2,67	3,83	2,87	3,00	3,61	2,70	3,00	3,33
Вилояти Суғд	1,63	2,03	1,78	1,66	2,10	1,65	2,15	2,60	1,60	2,15	2,51
Вилояти Хатлон	1,85	2,24	2,07	2,26	3,08	1,75	2,20	2,86	1,77	2,14	2,81
Ба ҳисоби миёна дар ҷумҳурӣ	2,08	2,40	2,25	2,20	3,00	2,09	2,45	3,02	2,02	2,43	2,88
	Орди навъи якум										
ш.Душанбе	2,02	2,64	1,80	2,60	2,42	1,80	2,68	2,26	2,07	2,70	2,78
Вилояти Суғд	1,77	2,39	1,57	2,42	1,95	1,50	2,45	1,87	1,90	2,47	2,53
Вилояти Хатлон	2,04	2,66	1,80	2,58	2,41	1,80	2,72	2,26	2,06	2,78	2,81
Ба ҳисоби миёна дар ҷумҳурӣ	1,94	2,56	1,72	2,53	2,26	1,70	2,59	2,13	2,01	2,65	2,71
	Гандум										
ш.Душанбе	1,36	2,43	1,37	2,18	2,20	1,23	2,53	1,90	1,32	2,58	2,15
Вилояти Суғд	0,92	1,76	0,76	1,59	1,51	0,72	1,74	2,07	0,93	1,88	1,68
Вилояти Хатлон	1,17	1,93	0,87	1,64	1,89	0,94	1,97	1,37	1,23	2,04	1,60
Ба ҳисоби миёна дар ҷумҳурӣ	1,14	2,04	1,00	1,80	1,87	0,93	2,08	1,78	1,16	2,17	1,81
	Биринҷ										
ш.Душанбе	6,15	6,39	6,23	5,87	8,50	6,17	6,00	7,60	6,33	6,13	7,33
Вилояти Суғд	4,95	5,33	5,00	4,60	6,45	5,00	4,71	6,31	5,00	5,55	6,03
Вилояти Хатлон	5,28	5,60	6,00	5,07	6,75	5,00	5,37	6,62	5,11	5,80	6,39
Ба ҳисоби миёна дар ҷумҳурӣ	5,46	5,77	5,74	5,18	7,23	5,39	5,36	6,84	5,48	5,82	6,58
	Шакар										
ш.Душанбе	4,95	6,33	5,07	5,78	5,83	4,48	5,95	5,60	4,67	7,20	5,48
Вилояти Суғд	4,75	6,07	4,72	5,55	5,46	4,47	5,73	5,49	4,47	7,01	5,20
Вилояти Хатлон	4,91	6,33	4,79	5,80	5,81	4,45	5,93	5,56	4,82	7,23	5,28
Ба ҳисоби миёна дар ҷумҳурӣ	4,87	6,24	4,86	5,71	5,70	4,47	5,87	5,55	4,65	7,15	5,32

			семоҳаи I			семоҳаи II			семоҳаи III		
	2010	**2011**	**2010**	**2011**	**2012**	**2010**	**2011**	**2012**	**2010**	**2011**	**2012**
	Пиёз										
ш.Душанбе	1,32	1,89	1,40	2,26	2,20	1,27	1,76	1,90	0,97	1,60	1,37
Вилояти Суғд	0,90	1,56	0,74	1,83	1,47	1,00	1,79	1,43	0,64	1,20	1,29
Вилояти Хатлон	1,21	1,94	1,23	2,49	2,11	1,10	1,71	1,68	0,85	1,63	1,38
Ба ҳисоби миёна дар ҷумҳурӣ	1,14	1,79	1,12	2,19	1,92	1,12	1,74	1,67	0,82	1,48	1,35
	Равғани пахта										
ш.Душанбе	6,22	9,26	6,05	7,78	9,50	6,05	9,25	9,25	6,05	10,00	8,72
Вилояти Суғд	6,49	9,25	6,02	8,07	9,01	6,43	9,43	8,42	6,43	9,80	7,96
Вилояти Хатлон	5,89	8,85	5,75	7,43	8,81	5,75	8,70	8,56	5,76	9,95	8,10
Ба ҳисоби миёна дар ҷумҳурӣ	6,20	9,12	5,94	7,76	9,11	6,08	9,13	8,74	6,08	9,92	8,26
	Гӯшти гӯсфанд										
ш.Душанбе	20,34	25,00	18,67	22,33	30,33	20,00	24,23	31,77	20,67	25,25	30,83
Вилояти Суғд	20,16	27,27	20,00	21,61	31,49	20,00	26,19	32,29	20,00	29,93	33,90
Вилояти Хатлон	19,33	25,11	18,40	21,55	28,94	19,04	25,18	30,50	19,55	26,11	30,63
Ба ҳисоби миёна дар ҷумҳурӣ	19,94	25,79	19,00	21,83	30,26	19,68	25,23	31,52	20,07	27,09	31,79
	Гӯшти гов										
ш.Душанбе	19,96	24,61	18,50	21,67	28,42	19,33	22,83	30,67	20,00	25,60	31,27
Вилояти Суғд	19,68	22,95	15,49	19,26	25,46	15,76	21,78	26,12	17,65	25,14	28,00
Вилояти Хатлон	18,07	23,87	16,37	20,00	26,60	17,89	23,89	29,25	18,65	25,30	29,04
Ба ҳисоби миёна дар ҷумҳурӣ	18,24	23,81	16,79	20,31	26,83	17,66	22,83	28,68	18,77	25,35	29,44
	Гӯшти мурғ										
ш.Душанбе	14,43	16,26	14,32	14,88	18,50	14,40	15,32	18,50	14,40	16,67	16,00
Вилояти Суғд	12,20	13,30	12,64	11,96	13,27	12,24	12,22	13,01	11,96	14,85	13,09
Вилояти Хатлон	13,32	14,01	13,25	13,34	14,67	13,34	14,01	14,64	13,34	14,34	15,01
Ба ҳисоби миёна дар ҷумҳурӣ	13,31	14,52	13,40	13,39	15,48	13,32	13,85	15,38	13,23	15,29	14,70
	Тухм 10 дона										
ш.Душанбе	6,48	6,91	6,67	6,37	8,32	6,33	6,42	7,33	6,50	6,83	6,58
Вилояти Суғд	5,58	5,95	6,15	5,50	6,83	5,50	5,53	5,82	5,20	6,17	5,64
Вилояти Хатлон	5,90	6,45	6,43	5,93	7,88	5,17	5,93	6,69	5,61	6,37	5,97
Ба ҳисоби миёна дар ҷумҳурӣ	5,99	6,43	6,42	5,93	7,68	5,67	5,96	6,61	5,77	6,46	6,06

Замимаи 5. Балანси озуқаворӣ дар солҳои 2008-2011

	Маҳсулоти заминавии хӯрокворӣ, миқдори ҷисмӣ (физикӣ)	Маҳсулоти нонӣ бо ҳисоби ғалла, ҳаз. тонна				Картошка, тару тоза, ҳаз. тонна				Сабзавоту полизии тару тоза, ҳаз. тонна				Меваҷот ва буттамеваи тару тоза, ҳаз. тонна				Қанду шакар ва маҳсулоти қаннодӣ ба ҳисоби қанд, ҳаз. тонна			
		2008	**2009**	**2010**	**2011**	**2008**	**2009**	**2010**	**2011**	**2008**	**2009**	**2010**	**2011**	**2008**	**2009**	**2010**	**2011**	**2008**	**2009**	**2010**	**2011**
1.	Захираҳо дар аввали сол	532,8	525,7	406,1	258,1	249	344,7	311,7	263,2	45,6	304	453,7	638,4	-	-	13,5	2,8	130,4	168,4	183,3	169,9
2.	Дар мамлакат озуқаворӣ истеҳсол карда шудааст (+)	774,9	1295	1261	1098	679,8	690,9	760	863	908	1047,1	1157,8	1582	262,4	213,7	225	416,4	-	-	-	-
3.	Молҳои озуқаворӣ ворид карда шудаанд (+)	1060	450,6	470,3	471	47,5	27,5	25,7	12,6	12,2	26,5	0,8	4,4	13,5	11,3	17,6	19	130	111,7	116,9	126,1
	Мадохилот (1-3) (+)	2367,7	2271,3	2137,4	1826,8	976,3	1063,1	1097,4	1138,8	965,8	1377,6	1612,3	2224	275,9	225	256,1	438,2	260,4	280,1	300,2	296,0
4.	Хароҷот барои тухмӣ (-)	213,7	51,6	109,7	68,2	176	275,8	312,7	118	0,7	-	-	0,3	0,5	-	-	-	-	-	-	-
5.	Барои хӯроки чорво (-)	25,5	61,4	46,5	90,2	6,5	0,2	-	-	-	188	82	1,4	-	-	-	-	-	-	-	-
6	Талафот (-)	6,3	27,7	21,5	26,3	75,4	155,6	141	57,5	3,6	47,3	3,7	27,4	1	31	14	-	-	-	-	0,1
7.	Молҳои озуқаворӣ содир карда шудаанд (-)	-	0,2	0,2	0,2	-	0,6	0,5	-	106,5	56,7	199,1	84,3	42,9	11,6	17,9	14,8	-	-	-	-
8.	Барои истеъ-молоти аҳолӣ мавҷуд аст (-)	1595	1714,3	1701,4	1277	368	313,2	311,9	251	551	631,9	634,1	653,3	231,5	164,9	186,4	205,1	92	92,8	86,8	90,09
9.	Дигар намудҳои истифодабарӣ (-)	1,5	10	-	-	5,7	6	68,1	-	-	-	55	-	-	4	35		-	4	43,5	
	Истифодабарӣ (4-9) (-)	1842	1865,2	1879,3	1461,5	631,6	751,4	834,2	426	661,8	923,9	973,9	766,7	275,9	211,5	253,3	219,9	92	96,8	130,3	90,2
10	Захираҳо дар охири давра	525,7	406,1	258,1	365,3	344,7	311,7	263,2	712,8	304	453,7	638,4	1457,6	-	13,5	2,8	218,3	168,4	183,3	169,9	205,8

	Маҳсулоти заминавии хӯрокворӣ, микдори ҷисмӣ (физикӣ)	Гӯшт ва маҳсулоти гӯштӣ ба ҳисоби вазни чорвои кушта, ҳаз. тонна				Шир ва маҳсулоти ширӣ бо ҳисоби шир, ҳаз. тонна				Тухм, млн.дона				Равғани растанӣ, ҳаз. тонна				Маҳсулоти моҳӣ, тонна			
		2008	**2009**	**2010**	**2011**	**2008**	**2009**	**2010**	**2011**	**2008**	**2009**	**2010**	**2011**	**2008**	**2009**	**2010**	**2011**	**2008**	**2009**	**2010**	**2011**
1.	Захираҳо дар аввали сол	31,1	65,8	189,1	225,0	235	439,3	549	670,5	-	21,3	4,9	11,6	-	-	2,9	6,9	-	-	150,9	473,6
2.	Дар мамлакат озуқаворӣ истеҳсол карда шудааст (+)	64,4	134,3	53,4	75,4	601	629,7	660,7	696	151	188,4	231,9	254,8	7,4	4,5	4,4	2,3	261,1	400	688	843,2
3.	Молҳои озуқаворӣ ворид карда шудаанд (+)	57,8	68,7	69,8	66,5	6,7	6,8	7,4	12,1	107	8	6,1	63,5	49,1	68,7	75	88	260,3	525,5	729,1	1096
	Мадохилот (1-3) (+)	153,3	268,8	312,3	366,9	842,7	1075,8	1217,1	1378,5	258	217,7	242,9	329,2	56,5	73,2	82,3	97,2	521,4	925,5	1568	2413
4.	Хароҷот барои тухмӣ (-)	-	-	-	-	-	-	-	-	-	-	-	-	-	-	-	-	-	-	-	-
5.	Барои хӯроки чорво (-)	-	-	-	-	-	-	29,8	6,3	-	-	-	1,4	-	-	-	-	-	-	-	-
6.	Талафот (-)	-	0,8	-	-	-	44,4	-	-	0,5	16	1,6	-	-	-	-	-	-	-	-	-
7.	Молҳои озуқаворӣ содир карда шудаанд (-)	-	0,2	-	-	-	-	-	-	1,9	-	-	-	0,2	-	-	-	-	-	-	-
8.	Барои истеъ-молоти аҳолӣ мавҷуд аст (-)	83,2	78,7	82,3	84,25	399,4	461,3	504,3	479	233,9	181,5	209,7	292,4	56,3	58,6	75,4	85,6	521,4	774,4	894,4	1109
9.	Дигар намудҳои истифодабарӣ (-)	4,3	-	5	-	4	21,1	12,5	24,1	0,4	15,3	20	-	-	11,7	-	-	-	0,2	-	-
	Истифодабарӣ (4-9) (-)	87,5	79,7	87,3	84,3	403,4	526,8	546,6	509,2	236,7	212,8	231,3	293,8	56,5	70,3	75,4	85,6	521,4	774,6	894,4	1109
10.	Захираҳо дар охири давра	65,8	189,1	225	282,6	439,3	549	670,5	869,3	21,3	4,9	11,6	36,1	-	2,9	6,9	11,6	-	150,9	473,6	1304

Балански озуқаворӣ дар семоҳаҳои соли 2010

	Маҳсулоти заминавии хӯроквори, миқдори ҷисмӣ (физикӣ)	Маҳсулоти нонӣ ба ҳисоби ғалла, ҳаз.тонна				Картошка, тару тоза, ҳаз.тонна				Сабзавоту полизии тару тоза, ҳаз.тонна				Меваҷот ва буттамеваи тару тоза, ҳаз.тонна				Қанду шакар ва маҳсулоти қаннодӣ ба ҳисоби қанд, ҳаз.тонна			
		Семоҳ 1	Семоҳ 2	Семоҳ 3	Семоҳ 4	Семоҳ 1	Семоҳ 2	Семоҳ 3	Семоҳ 4	Семоҳ 1	Семоҳ 2	Семоҳ 3	Семоҳ 4	Семоҳ 1	Семоҳ 2	Семоҳ 3	Семоҳ 4	Семоҳ 1	Семоҳ 2	Семоҳ 3	Семоҳ 4
1.	Захираҳо дар аввали сол	406,1	52,6	34,8	378,1	311,7	83,5	36,1	142	453,7	317,9	276,1	845,4	13,5	5,3	10,7	2,9	183,3	181,3	193,6	161,5
2.	Дар мамлакат озуқаворӣ истеҳсол карда шудааст (+)	-	352,6	665,4	243,0	-	128,7	309,8	321,5	1,1	181,7	975	-	-	32,6	121,3	71,1	-	-	-	-
3.	Молҳои озуқаворӣ ворид карда шудаанд (+)	94,3	75,7	150,7	149,6	16,6	9,1	-	-	0,4	0,4	-	-	7,2	2,3	1,5	6,6	19,0	34,0	33,1	30,8
	Мадохилот (1-3) (+)	500,4	480,9	850,9	770,7	328,3	221,3	345,9	463,5	455,2	500	1251,1	845,4	20,7	40,2	133,5	80,6	202,3	215,3	226,7	192,3
4.	Хароҷот барои тухмӣ (-)	14,7	13,0	36,0	46,0	74,7	78	80	80	-	-	-	-	-	-	-	-	-	-	-	-
5.	Барои хӯроки чорво (-)	2,7	5,8	11,0	27,0	-	-	-	-	-	22,0	30,0	30,0	-	-	-	-	-	-	-	-
6.	Талафот (-)	2,1	3,0	3,4	13,0	24	27	45	45	0,2	0,5	1,0	2,0	-	-	7	7,0	-	-	-	-
7.	Молҳои озуқа-ворӣ содир карда шудаанд (-)	-	-	0,1	0,1	0,1	-	0,2	0,2	29,3	58,9	46,8	64,1	3,4	1,5	1,6	11,4	-	-	-	-
8.	Барои истеъмо-лоти аҳолӣ мавҷуд аст (-)	428,3	424,3	422,3	426,5	77,9	80,2	78,2	75,1	107,8	142,5	272,9	110,9	12,0	28,0	87,0	59,4	21,0	21,7	21,7	22,4
9.	Дигар намудҳои истифодабарӣ (-)	-	-	-	-	68,1	-	-	-	-	-	55	-	-	-	35,0	-	-	-	43,5	-
	Истифодабарӣ (4-9) (-)	447,8	446,1	472,8	512,6	244,8	185,2	203,9	200,3	137,3	223,9	405,7	207,0	15,4	29,5	130,6	77,8	21,0	21,7	65,2	22,4
10.	Захираҳо дар охири давра	52,6	34,8	378,1	258,1	83,5	36,1	142	263,2	317,9	276,1	845,4	638,4	5,3	10,7	2,9	2,8	181,3	193,6	161,5	169,9

	Маҳсулоти заминавии хӯроквори, миқдори ҷисмӣ (физикӣ)	Гӯшт ва маҳсулоти гӯштӣ ба ҳисоби вазни чорвои кушта, ҳаз.тонна				Шир ва маҳсулоти ширӣ ба ҳисоби шир, ҳаз.тонна				Тухм, млн.дона				Равғани растанӣ, ҳаз.тонна				Маҳсулоти моҳӣ, тонна			
		Семоҳ 1	Семоҳ 2	Семоҳ 3	Семоҳ 4	Семоҳ 1	Семоҳ 2	Семоҳ 3	Семоҳ 4	Семоҳ 1	Семоҳ 2	Семоҳ 3	Семоҳ 4	Семоҳ 1	Семоҳ 2	Семоҳ 3	Семоҳ 4	Семоҳ 1	Семоҳ 2	Семоҳ 3	Семоҳ 4
1.	Захираҳо дар аввали сол	189,1	195,0	219,8	225,7	549,0	551,8	558,0	589,3	4,9	11,3	2,5	6,5	2,9	1,3	1,1	1,2	150,9	164,1	326,2	242,0
2.	Дар мамлакат озуқаворӣ истеҳсол карда шудааст (+)	10,0	24,0	10,1	9,3	118,8	145,4	177,2	219,3	50,0	53,0	59,9	69,0	2,9	1,5	-	-	100,0	87,0	-	501
3.	Молҳои озуқаворӣ ворид карда шудаанд (+)	15,8	20,3	15,0	18,7	1,3	0,9	3,1	2,1	1,0	1,6	1,5	2,0	21,8	14,2	16,7	22,3	136,8	298,7	139,4	154,2
	Мадохилот (1-3) (+)	214,9	239,3	244,9	253,7	669,1	698,1	738,3	810,7	55,9	65,9	63,9	77,5	27,6	17,0	17,8	23,5	387,7	549,8	465,6	897,2
4.	Хароҷот барои тухмӣ (-)	-	-	-	-	-	-	-	-	-	-	-	-	-	-	-	-	-	-	-	-
5.	Барои хӯроки чорво (-)	-	-	-	-	1,3	1,0	7,5	20,0	-	-	-	-	--	-	-	-	-	-	-	-
6.	Талафот (-)	-	-	-	-	-	-	-	-	-	-	0,6	1,0	-	-	-	-	-	-	-	-
7.	Молҳои озуқаворӣ содир карда шудаанд (-)	-	-	-	-	-	-	-	-	-	-	-	-	-	-	-	-	-	-	-	-
8.	Барои истеъмолоти аҳолӣ мавҷуд аст (-)	19,9	19,5	19,2	23,7	116,0	139,1	136,0	113,2	44,6	63,4	56,8	44,9	26,3	15,9	16,6	16,6	223,6	223,6	223,6	223,6
9.	Дигар намудҳои истифодабарӣ (-)	-	-	-	5,0	-	-	5,5	7,0	-	-	-	20,0	-	-	-	-	-	-	-	-
	Истифодабарӣ (4-9) (-)	19,9	19,5	19,2	28,7	117,3	140,1	149,0	140,2	44,6	63,4	57,4	65,9	26,3	15,9	16,6	16,6	223,6	223,6	223,6	223,6
10.	Захираҳо дар охири давра	195,0	219,8	225,7	22,5	551,8	558,0	589,3	670,5	11,3	2,5	6,5	11,6	1,3	1,1	1,2	6,9	164,1	326,2	242,0	673,6

Балaнси озуқаворӣ дар семоҳаҳои соли 2011

	Маҳсулоти заминавии хӯрокворӣ, миқдори ҷисмӣ (физикӣ)	Маҳсулоти нонӣ ба ҳисоби ғалла, ҳаз. тонна				Картошка, тару тоза, ҳаз. тонна				Сабзавоту полизии тару тоза, ҳаз. тонна				Меваҷот ва буттамеваи тару тоза, ҳаз. тонна				Қанду шакар ва маҳсулоти қаннодӣ ба ҳисоби қанд, ҳаз. тонна			
		Семоҳ 1	Семоҳ 2	Семоҳ 3	Семоҳ 4	Семоҳ 1	Семоҳ 2	Семоҳ 3	Семоҳ 4	Семоҳ 1	Семоҳ 2	Семоҳ 3	Семоҳ 4	Семоҳ 1	Семоҳ 2	Семоҳ 3	Семоҳ 4	Семоҳ 1	Семоҳ 2	Семоҳ 3	Семоҳ 4
1.	Захираҳо дар аввали сол	**258**	**10,6**	**132,8**	**405,6**	**263,2**	**134**	**179**	**494,1**	**638**	**526**	**554,1**	**1101,7**	**2,8**	**0,5**	**0,9**	**146,7**	**169,9**	**187,7**	**188,2**	**187,3**
2.	Дар мамлакат озуқаворӣ истеҳсол карда шудааст (+)	-	363	508	227,7	-	152	401	310,2	1,2	224	851,9	504,9	-	37,3	234	144,7	-	-	-	-
3.	Молҳои озуқаво-рӣ ворид карда шудаанд (+)	87,9	88,5	99,2	194,9	6,7	3,2	0,1	2,6	-	0,4	1,1	2,9	6,5	2,9	2,3	7,3	40,8	22,5	20,9	41,9
	Мадохилот (1-3) (+)	**346,0**	**461,6**	**740,0**	**828,2**	**269,9**	**289,0**	**579,7**	**806,9**	**639,6**	**750,1**	**1407,1**	**1609,5**	**9,3**	**40,7**	**237,6**	**298,7**	**210,7**	**210,2**	**209,1**	**229,2**
4.	Хароҷот барои тухмӣ (-)	22,6	2,5	1	42,1	75,1	40,7	-	1,7	0	0,3	0	-	0	0	0	-	-	-	-	-
5.	Барои хӯроки чорво (-)	2,7	23	30,5	34	-	-	-	-	0	1,4	0	-	0	0	0	-	-	-	-	-
6.	Талафот (-)	2,1	2,5	10,1	11,6	-	9,2	20	28,3	0,2	2,5	10,2	14,5	0	0	0	-	-	0,1	-	-
7.	Молҳои озуқа-ворӣ содир карда шудаанд (-)	0,1	-	-	0,1	-	-	-	-	12,2	44,6	25,8	1,7	0,6	3,7	2,6	7,9	-	-	-	-
8.	Барои истеъмо-лоти аҳолӣ мавҷуд аст (-)	308	301	292,8	375,1	61,1	60,2	65,6	64,1	101	147	269,39	135,7	8,2	36,1	88,3	72,5	23	21,9	21,79	23,4
9.	Дигар намудҳои истифодабарӣ (-)	-	-	-	-	-	-	-	-	-	-	-	-	-	-	-	-	-	-	-	-
	Истифодабарӣ (4-9) (-)	**335,4**	**328,8**	**334,4**	**462,9**	**136,2**	**110,1**	**85,6**	**94,1**	**113,4**	**196,0**	**305,4**	**151,9**	**8,8**	**39,8**	**90,9**	**80,4**	**23,0**	**22,0**	**21,8**	**23,4**
10.	Захираҳо дар охири давра	**10,6**	**132,8**	**405,6**	**365,3**	**133,7**	**178,9**	**494,1**	**712,8**	**526,2**	**554,1**	**1101,7**	**1457,6**	**0,5**	**0,9**	**146,7**	**218,3**	**187,7**	**188,2**	**187,3**	**205,8**

	Маҳсулоти заминавии хӯрокворӣ, миқдори ҷисмӣ (физикӣ)	Гӯшт ва маҳсулоти гӯштӣ ба ҳисоби вазни чорвои кушта, ҳаз.тонна				Шир ва маҳсулоти ширӣ ба ҳисоби шир, ҳаз.тонна				Тухм, млн.дона				Равғани растанӣ, ҳаз.тонна				Маҳсулоти моҳӣ, тонна			
		Семоҳ 1	**Семоҳ 2**	**Семоҳ 3**	**Семоҳ 4**	**Семоҳ 1**	**Семоҳ 2**	**Семоҳ 3**	**Семоҳ 4**	**Семоҳ 1**	**Семоҳ 2**	**Семоҳ 3**	**Семоҳ 4**	**Семоҳ 1**	**Семоҳ 2**	**Семоҳ 3**	**Семоҳ 4**	**Семоҳ 1**	**Семоҳ 2**	**Семоҳ 3**	**Семоҳ 4**
1.	Захираҳо дар аввали сол	225,0	233,8	242,3	260,0	670,5	676,4	664,4	734,1	11,6	53,6	33,6	33,5	6,9	20,0	11,8	12,9	473,6	640,1	614,6	779,6
2.	Дар мамлакат озуқаворӣ истеҳсол карда шудааст (+)	11	14,7	20,6	29,1	123,2	152	192	229,5	63,4	58,9	64,1	68,4	2	0,1	0,1	0,1	137,6	29,2	172,9	503,5
3.	Молҳои озуқаворӣ ворид карда шудаанд (+)	19,6	14,3	17,8	14,8	2	1,8	2,2	6,1	6,6	14,7	23,6	18,6	20	17,5	26,6	23,9	212,9	175,3	219	489,2
	Мадохилот (1-3) (+)	**255,6**	**262,8**	**280,7**	**303,9**	**795,7**	**829,9**	**858,1**	**969,7**	**81,6**	**127,2**	**121,3**	**120,5**	**28,9**	**37,6**	**38,5**	**36,9**	**824,1**	**844,6**	**1006,5**	**1772,3**
4.	Хароҷот барои тухмӣ (-)	-	-	-	-	-	-	-	-		-	-	-	-	-	-	-	-	-	-	-
5.	Барои хӯроки чорво (-)	-	-	-	-	1,1	1,6		1,9	0,2	0,4	-	0,4	-	-	-	-	-	-	-	-
6.	Талафот (-)	-	-	-	-	-	-	-	-	-	-	-	-	-	-	-	-	-	-	-	-
7.	Молҳои озуқаворӣ содир карда шудаанд (-)	-	-	-	-	-	-	-	-	-	-	-	-	-	-	-	-	-	-	-	-
8.	Барои истеъмолоти аҳолӣ мавҷуд аст (-)	21,8	20,5	20,65	21,3	118,2	140	122	98,5	27,8	93,2	87,4	84	8,9	25,8	25,6	25,3	184	230	227,0	468
9.	Дигар намудҳои истифодабарӣ (-)	-	-	-	-	-	24,1	-	-	-	-	-	-	-	-	-	-	-	-	-	-
	Истифодабарӣ (4-9) (-)	**21,8**	**20,5**	**20,7**	**21,3**	**119,3**	**165,5**	**122,3**	**100,4**	**28,0**	**93,6**	**87,4**	**84,4**	**8,9**	**25,8**	**25,6**	**25,3**	**184,0**	**230,0**	**227,0**	**468,0**
10.	Захираҳо дар охири давра	**233,8**	**242,3**	**260,0**	**282,6**	**676,4**	**664,4**	**735,8**	**869,3**	**53,6**	**33,6**	**33,9**	**36,1**	**20,0**	**11,8**	**12,9**	**11,6**	**640,1**	**614,6**	**779,6**	**1304,3**

Баланси озуқаворӣ дар семоҳаҳои соли 2012

	Маҳсулоти заминавии хӯрокворӣ, миқдори ҷисмӣ (физикӣ)	Маҳсулоти нонӣ ба ҳисоби ғалла, ҳаз.тонна				Картошка, тару тоза, ҳаз.тонна				Сабзаводу полизии тару тоза, ҳаз.тонна				Меваҷот ва буттамеваи тару тоза, ҳаз.тонна				Қанду шакар ва маҳсулоти қаннодӣ ба ҳисоби қанд, ҳаз.тонна			
		Семоҳ 1	Семоҳ 2	Семоҳ 3	Семоҳ 4	Семоҳ 1	Семоҳ 2	Семоҳ 3	Семоҳ 4	Семоҳ 1	Семоҳ 2	Семоҳ 3	Семоҳ 4	Семоҳ 1	Семоҳ 2	Семоҳ 3	Семоҳ 4	Семоҳ 1	Семоҳ 2	Семоҳ 3	Семоҳ 4
1.	Захираҳо дар аввали сол	365,0	280,7	478,1		712,8	638,8	606,5		1457,6	1271,7	1349,0		218,3	176,4	172,0		205,8	220,5	229,2	
2.	Дар мамлакат озуқаворӣ истеҳсол карда шудааст (+)	-	372,3	622		-	163,0	502,9		0,8	334,4	977,1		-	47,4	286,3		-	-		
3.	Молҳои озуқаворӣ ворид карда шудаанд (+)	224,0	171,1	181,9		14,8	12,9	2,0		7,0	6,5	5,2		9,2	2,2	2,3		37,7	31,5	41,1	
	Мадохилот (1-3) (+)	589,3	824,1	1282		727,6	814,7	1111,4		1465,4	1612,6	2331,3		227,5	226	460,6		243,5	252	270,3	
4.	Хароҷот барои тухмӣ (-)	9,0	3,4	16,4		18,5	115,5	2,0		-	0,7	1,0		-	-	-		-	-	-	
5.	Барои хӯроки чорво (-)	1,1	30,7	187		-	-	-		15,0	16,4	20,5		-	-	-		-	-	-	
6.	Талафот (-)	1,5	3,4	19		4,3	26,1	27,1		72,8	80,1	293		15,5	15,4	93,3		-	0,1	0,1	
7.	Молҳои озуқаворӣ содир карда шудаанд (-)	0,1	0,1	0,1		-	-	0,1		0,9	26,0	1,6		0,9	3,0	3,5		-	-	-	
8.	Барои истеъмолоти аҳолӣ мавҷуд аст (-)	291,9	301,4	394,8		64	64,4	71,0		105,0	140,4	294,8		34,7	35,6	109,7		23,0	22,7	23,2	
9.	Дигар намудҳои истифодабарӣ (-)	5,0	7,0	7,0		2	2,2	4,0		-	-	-		-	-	30,9		-	-	40,0	
	Истифодабарӣ (4-9) (-)	308,6	346	624,3		88,8	208,2	104,2		193,7	263,6	610,9		51,1	54,0	236,5		23,0	22,8	63,3	
10.	Захираҳо дар охири давра	280,7	478,1	657,7		638,8	606,5	1007,2		1271,7	1349,0	1720,4		176,4	172	224,1		220,5	229,2	207	

	Маҳсулоти заминавии хӯрокворӣ, миқдори ҷисмӣ (физикӣ)	Гӯшт ва маҳсулоти гӯштӣ ба ҳисоби вазни чорвои кушта, ҳаз.тонна				Шир ва маҳсулоти ширӣ ба ҳисоби шир, ҳаз.тонна				Тухм, млн.дона				Равғани растанӣ, ҳаз.тонна				Мҳсулоти моҳӣ, тонна			
		Семоҳ 1	Семоҳ 2	Семоҳ 3	Семоҳ 4	Семоҳ 1	Семоҳ 2	Семоҳ 3	Семоҳ 4	Семоҳ 1	Семоҳ 2	Семоҳ 3	Семоҳ 4	Семоҳ 1	Семоҳ 2	Семоҳ 3	Семоҳ 4	Семоҳ 1	Семоҳ 2	Семоҳ 3	Семоҳ 4
1.	Захираҳо дар аввали сол	282,6	289,2	298,6		869,3	810,6	754,2		36,1	17,3	1,3		11,6	7,3	0,3		1304,0	1115,5	818,8	
2.	Дар мамлакат озуқаворӣ истеҳсол карда шудааст (+)	12,0	15,4	22,0		130,0	160,0	207,5		70,4	64,1	84,5		-	-	-		153,0	41,0	214,0	
3.	Молҳои озуқаворӣ ворид карда шудаанд (+)	15,1	14,8	13,5		0,1	1,4	5,8		1,7	2,5	4,3		22,0	18,6	22,1		0,3	0,2	0,2	
	Мадохилот (1-3) (+)	309,7	319,4	334,5		999,4	972,0	967,5		108,2	83,9	90,1		33,6	25,9	22,4		1457,3	1156,7	1033	
4.	Хароҷот барои тухмӣ (-)	-	-	-		-	-	-		-	-	-		-		-		-	-	-	
5.	Барои хӯроки чорво (-)	-	-	-		39,0	37,9	47,7		7,0	4,2	5,1		-		-		-	-	-	
6.	Талафот (-)					29,0	28,2	37,4		3,7	2,2	4,0		0,9	0,2	0,2		44,0	39,1	47,5	
7.	Молҳои озуқаворӣ содир карда шудаанд (-)	-	-	0,1		-	-	0,1		-	-	-		-	-	-		-	-	-	
8.	Барои истеъмолоти аҳолӣ мавҷуд аст (-)	20,5	20,8	22,0		100,8	127,1	122,3		68,8	69,0	74,6		25,4	25,4	22,1		225,0	234	243	
9.	Дигар намудҳои истифодабарӣ (-)	-		-		20,0	24,6	31,7		11,0	7,2	4,8		-	-	-		72,8	64,8	71,5	
	Истифодабарӣ (4-9) (-)	20,5	20,8	22,1		188,8	217,8	239,2		90,5	82,6	88,5		26,3	25,6	22,3		341,8	337,9	362	
10.	Захираҳо дар охири давра	289,2	298,6	312		810,6	754,2	728,3		17,7	1,3	1,6		7,3	0,3	0,1		1115,5	818,8	671	

Замимаи 6. Нишондиҳандаҳои ҷудогонаи буҷети хонаводаҳо аз рӯи гурӯҳҳои даҳфоизаи аҳолии Ҷумҳурии Тоҷикистон (аз рӯи маълумотҳои тадқиқоти интихобии хонаводаҳо)

	Ҳамаи хонаводаҳо				аз он ҷумла:							
					шаҳрҳо				деҳот			
	10 фоизи аҳолии таъминоташ камтарин		10 фоизи аҳолии таъминоташ пурра		10 фоизи аҳолии таъминоташ камтарин		10 фоизи аҳолии таъминоташ пурра		10 фоизи аҳолии таъминоташ камтарин		10 фоизи аҳолии таъминоташ пурра	
	9 моҳи с 2011	9 моҳи с 2012	9 моҳи с 2011	9 моҳи с 2012	9 моҳи с 2011	9 моҳи с 2012	9 моҳи с 2011	9 моҳи с 2012	9 моҳи с 2011	9 моҳи с 2012	9 моҳи с 2011	9 моҳи с 2012
Даромадҳои пулӣ (сомонӣ)	44,02	45,13	609,36	704,43	82,78	81,83	605,13	659,34	30,09	31,78	610,07	720,94
аз он ҷумла:												
даромадҳои меҳнатӣ	27,18	27,08	169,20	206,45	59,85	61,75	305,13	362,19	15,43	14,47	120,17	149,96
пардохтҳои иҷтимоӣ (нафақа, стипендия, ёрдампулӣ ва дигар пардохтҳо)	6,78	7,12	13,16	16,99	8,93	9,49	21,76	28,86	6,01	6,26	10,06	12,68
Мадохилот аз фурӯши маҳсулоти кишоварзӣ, хӯроки чорво, чорво ва ғайра	0,74	0,33	140,36	157,16	-	-	6,96	11,32	1,01	0,45	188,06	210,14
Дигар мадохилот (аз он ҷумла интиқоли маблағҳо)	9,32	10,60	286,64	323,83	14,00	10,59	271,28	256,98	7,64	10,60	291,78	348,16
Хароҷоти пулӣ (сомонӣ)	115,16	129,86	462,84	498,89	102,09	129,68	548,66	566,94	119,82	129,87	431,40	474,29
аз он ҷумла:												
хароҷоти истеъмолӣ	107,69	120,87	378,81	421,13	95,26	122,78	491,43	509,46	112,13	120,12	337,87	389,15
харид кардани хӯрокворӣ якҷоя бо хӯроки умумӣ	72,20	78,83	158,51	174,24	71,55	85,66	222,86	244,28	72,44	76,31	135,20	148,84
харид кардани молҳои ғайриозуқа барои истифодаи шахсӣ	23,17	25,81	162,17	173,01	12,05	20,62	185,10	174,60	27,15	27,69	153,72	172,47
пардохти хизматрасонӣ	12,14	16,18	57,34	73,17	11,39	16,48	82,55	90,03	12,40	16,07	48,21	67,07
хариди машрубот	0,18	0,04	0,79	0,71	0,27	0,03	0,92	0,54	0,14	0,05	0,74	0,77
Як узви хонавода дар як моҳ истеъмол кардааст, килограмм												
Маҳсулоти нонӣ	12,15	11,94	14,88	14,51	10,08	10,24	14,28	12,79	12,90	12,55	15,19	15,15
Картошка	2,50	2,79	3,68	3,61	1,89	2,25	3,28	3,69	2,72	2,98	3,85	3,59
Сабзавоту полизӣ	5,34	6,10	11,18	11,76	4,22	5,45	10,99	11,56	5,74	6,34	11,32	11,84
Мева, буттамева, меваи хушк	0,73	0,69	1,97	1,76	0,55	0,76	2,58	2,51	0,80	0,66	1,76	1,48
Гӯшт ва маҳсулоти гӯштӣ	0,56	0,59	1,68	1,70	0,52	0,60	2,48	2,40	0,57	0,59	1,41	1,44
Шир ва маҳсулоти ширӣ	4,27	3,62	7,83	7,20	1,94	1,66	7,99	6,66	5,11	4,33	7,83	7,40
Моҳӣ ва маҳсулоти моҳӣ	-	-	0,02	0,03	0,01	0,01	0,07	0,05	-	-	0,01	0,02
Тухм (дона)	3	3	7	8	2	3	9	9	3	3	6	7
Қанд ва маҳсулоти қаннодӣ	0,82	0,88	1,26	1,30	0,61	0,78	1,34	1,38	0,90	0,91	1,24	1,27
Равғани растанӣ ва дигар равғанҳо	0,99	1,02	1,49	1,57	0,84	0,98	1,39	1,50	1,05	1,04	1,52	1,59

Замимаи 7. Тақсимоти хонаводаҳо ва аҳолии онҳо аз рӯи андозаи ҳисоби миёнаи даромади пулии умумии ҳар аъзои хонавода ва даромади дар ихтиёрдоштаи онҳо дар Ҷумҳурии Тоҷикистон дар 9 моҳи с. 2011-2012 (аз рӯи маълумоти тадқиқоти интихобии хонаводаҳо, ба ҳисоби фоиз)

	Тақсимот аз рӯи даромади пулӣ дар 9 моҳи с.2011			
	умумӣ		дар ихтиёрдошта	
	шумораи хонаводаҳои тадқиқшуда	аҳолии онҳо	шумораи хонаводаҳои тадқиқшуда	аҳолии онҳо
Ҳамагӣ	2952	16775	2952	16775
аз он ҷумла даромади пулӣ ба ҳисоби миёна ба ҳар нафар аҳолӣ дар як моҳ, сомонӣ				
то 80,00	7,9	9,2	8,2	9,6
80,01-100,00	7,3	8,7	7,5	8,9
100,01-120,00	9,0	10,5	9,3	10,8
120,01-140,00	9,5	10,8	9,7	11,1
140,01-160,00	9,1	9,8	9,3	9,9
160,01-180,00	8,1	8,4	8,1	8,2
180,01-200,00	7,0	6,8	7,1	7,0
200,01-220,00	6,3	6,1	6,3	6,0
220,01-240,00	5,1	4,8	5,1	4,6
240,01-260,00	4,7	4,3	4,6	4,2
260,01-280,00	3,5	2,9	3,7	3,2
280,01-300,00	3,4	2,9	3,0	2,6
300,01-320,00	2,5	2,0	2,5	1,9
320,01-340,00	2,0	1,5	1,8	1,4
340,01-360,00	1,8	1,4	1,8	1,4
360,01-380,00	1,3	1,0	1,1	0,9
380,01-400,00	1,4	1,1	1,3	1,0
400,01-420,00	1,0	0,7	1,0	0,7
420,01 ва зиёд	9,3	7,0	8,7	6,6

	Тақсимот аз рӯи даромади пулӣ дар 9 моҳи с.2012			
	умумӣ		дар ихтиёрдошта	
	шумораи хонаводаҳои тадқиқшуда	аҳолии онҳо	шумораи хонаводаҳои тадқиқшуда	аҳолии онҳо
Ҳамагӣ	2956	17139	2956	17139
аз он ҷумла даромади пулӣ ба ҳисоби миёна ба ҳар нафар аҳолӣ дар як моҳ, сомонӣ				
то 80,00	11,8	14,0	12,1	14,3
80,01-100,00	7,4	9,0	7,7	9,3
100,01-120,00	8,4	9,8	8,8	10,2
120,01-140,00	8,7	9,5	8,9	9,7
140,01-160,00	8,0	8,5	8,0	8,5
160,01-180,00	7,3	7,4	7,6	7,4
180,01-200,00	6,2	6,1	6,3	6,2
200,01-220,00	5,6	5,3	5,6	5,2
220,01-240,00	4,6	4,3	4,3	4,0
240,01-260,00	4,3	3,8	4,1	3,6
260,01-280,00	3,0	2,7	3,0	2,6
280,01-300,00	2,9	2,7	2,9	2,6
300,01-320,00	2,2	1,8	2,3	2,0
320,01-340,00	2,3	1,9	2,2	1,8
340,01-360,00	1,8	1,5	1,6	1,3
360,01-380,00	1,4	1,1	1,3	1,1
380,01-400,00	1,3	1,1	1,2	1,0
400,01-420,00	1,2	1,0	1,1	0,9
420,01 ва зиёд	11,6	8,5	11,0	8,3

Замимаи 8. Харочоти пулии хонаводаҳо дар Ҷумҳурии Тоҷикистон (аз рӯи маълумоти тадқиқоти интихобии хонаводаҳо)

	дар 9 моҳи с.2011						дар 9 моҳи с.2012					
	Ба як узви хонавода дар як моҳ, сомонӣ	аз он ҷумла:		Ба як узви хонавода дар як моҳ, сомонӣ	аз он ҷумла:		Ба як узви хонавода дар як моҳ, сомонӣ	аз он ҷумла:		Ба як узви хонавода дар як моҳ, сомонӣ	аз он ҷумла:	
		дар шаҳр	дар деҳот		дар шаҳр	дар деҳот		дар шаҳр	дар деҳот		дар шаҳр	дар деҳот
Харочоти пулӣ	**185,23**	**232,04**	**168,50**	**100,0**	**100,0**	**100,0**	**206,01**	**250,56**	**190,05**	**100,0**	**100,00**	**100,0**
аз он ҷумла:												
Харочоти истеъмолӣ	**167,59**	**214,36**	**150,83**	**90,5**	**92,4**	**89,5**	**188,77**	**232,86**	**172,95**	**91,6**	**92,9**	**91,0**
аз он ҷумла:												
барои хӯрок	101,26	132,33	90,08	60,4	61,7	59,7	109,06	138,68	98,42	57,8	59,6	56,9
барои хариди молҳои ғайриозуқа	45,38	50,79	43,54	27,1	23,7	28,9	53,11	56,79	51,83	28,1	24,4	30,0
аз он ҷумла:												
либос, пойафзол, газвор	12,91	18,76	10,78	28,4	36,9	24,8	16,18	21,94	14,10	30,5	38,6	27,2
мебел ва ашёи фарҳангию маишӣ	9,18	12,68	7,92	20,2	25,0	18,2	7,29	9,90	6,35	13,7	17,4	12,3
Доруворӣ, асбобу анҷоми тиббӣ	3,23	4,07	2,92	7,1	8,0	6,7	4,34	4,97	4,10	8,2	8,8	7,9
маводҳои сохтмонӣ	9,13	3,68	11,18	20,1	7,2	25,7	10,08	4,97	11,93	19,0	8,8	23,0
сӯзишворӣ	4,77	2,84	5,50	10,5	5,6	12,6	3,33	2,28	3,71	6,3	4,0	7,2
барои хариди маснуоти тамоку	0,27	0,14	0,31	0,6	0,3	0,7	0,29	0,15	0,33	0,5	0,3	0,6
барои хариди машрубот	0,23	0,20	0,24	0,1	0,1	0,2	0,23	0,15	0,25	0,1	-	0,1
пардохти хизматрасонии шахсӣ	20,72	31,04	16,97	12,4	14,5	11,3	26,37	37,25	22,44	14,0	16,0	13,0
аз он ҷумла:												
пардохти хизмати коммуналӣ	7,34	11,92	5,67	35,4	38,4	33,4	9,19	15,87	6,77	34,9	42,6	30,2
аз он ҷумла:												
манзилгоҳ	0,25	0,58	0,12	3,4	4,8	2,1	0,44	0,98	0,24	4,8	6,2	3,5
хизмати коммуналӣ	7,09	11,34	5,55	96,6	95,2	97,9	8,75	14,89	6,53	95,2	93,8	96,5

	дар 9 моҳи с.2011						дар 9 моҳи с.2012					
	Ба як узви хонавода дар як моҳ, сомонӣ	аз он ҷумла:		Ба як узви хонаво да дар як моҳ, сомонӣ	аз он ҷумла:		Ба як узви хонаво да дар як моҳ, сомонӣ	аз он ҷумла:		Ба як узви хонаво да дар як моҳ, сомонӣ	аз он ҷумла:	
		дар шаҳр	дар деҳот		дар шаҳр	дар деҳот		дар шаҳр	дар деҳот		дар шаҳр	дар деҳот
аз он ҷумла пардохти қувваи барқ	4,28	7,13	3,24	60,4	62,9	58,4	5,05	8,91	3,65	57,7	59,8	55,9
пардохти хизмати маишӣ	1,53	1,77	1,38	7,4	5,7	8,1	1,73	1,65	1,76	6,6	4,4	7,8
аз он ҷумла барои дӯхту таъмири либосу пойафзол	0,34	0,53	0,27	22,2	29,9	19,6	0,43	0,38	0,45	24,9	23,0	25,6
хизмати фарҳангию маърифатӣ	0,02	0,05	0,01	0,1	0,2	0,1	0,03	0,05	0,02	0,1	0,1	0,1
пардохт барои таҳсил	0,79	1,63	0,49	3,8	5,3	2,9	1,32	1,92	1,11	5,0	5,2	4,9
пардохт барои ёрии тиббӣ	0,71	0,80	0,67	3,4	2,6	3,9	1,08	1,23	1,04	4,1	3,3	4,6
пардохт барои санаторияю муолиҷа, инчунин истироҳат	0,08	0,20	0,04	0,4	0,6	0,2	0,11	0,12	0,11	0,4	0,3	0,5
пардохти хизмати нақлиёт	7,59	10,65	6,48	36,6	34,3	38,2	9,59	11,70	8,84	36,4	31,4	39,4
пардохти хизмати алоқа	2,46	3,26	2,16	11,9	10,5	12,7	3,06	3,98	2,74	11,6	10,7	12,2
пардохти хизмати соҳаи ҳуқуқ	0,02	0,07	0,01	0,1	0,2	0,1	0,02	0,02	0,02	0,1	0,1	0,1
Андозҳо ва дигар пардохтҳо	**4,08**	**8,49**	**2,46**	**2,2**	**3,6**	**1,5**	**4,37**	**9,56**	**2,48**	**2,1**	**3,8**	**1,3**
Дигар хароҷот	**13,56**	**9,19**	**15,21**	**7,3**	**4,0**	**9,0**	**12,87**	**8,13**	**14,62**	**6,3**	**3,3**	**7,7**

Тақсимоти хонаводаҳо ва аҳолии онҳо аз рӯи андозаи ҳисоби миёнаи харочоти истеъмолӣ дар 9 моҳи с.2011 (аз рӯи маълумоти тадқиқоти интихобии хонаводаҳо; ба ҳисоби фоиз)

	Шумораи хонаводаҳои тадқиқшуда	Аҳолии онҳо	Хонаводаҳое, ки иборат аст аз:					Хонаводаҳое, ки фарзандони то 16 сола доранд	аз он ҷумла хонаводаҳои дорои			
			1 нафар	2 нафар	3 нафар	4 нафар	5 нафар ва зиёдтар		1 фарзанд	2 фарзанд	3 фарзанд	4 фарзанд ва бештар
Ҳамагӣ	2952	16775	27	124	283	476	2042	2465	698	747	551	469
аз он ҷумла аз рӯи харочоти истеъмолӣ ба ҳар нафар аҳолӣ дар як моҳ, сомонӣ												
то 80,00	8,9	12,1	3,7	1,6	2,6	2,1	11,9	10,5	2,6	7,0	13,3	24,3
80,01-100,00	12,3	14,5	3,7	1,6	4,2	3,8	16,1	13,6	8,0	12,5	16,3	20,7
100,01-120,00	12,6	14,1	3,7	5,7	4,6	9,5	14,9	14,0	9,9	13,5	18,7	15,6
120,01-140,00	11,3	11,8	3,7	-	7,4	11,3	12,6	12,0	11,8	13,8	12,7	9,0
140,01-160,00	10,5	10,6	3,7	7,3	8,5	9,7	11,3	11,0	9,6	10,0	13,6	11,5
160,01-180,00	7,3	6,9	7,4	4,8	7,4	10,1	6,8	7,5	9,9	9,1	5,1	4,1
180,01-200,00	6,6	6,0	3,7	5,7	7,8	6,1	6,6	5,9	7,6	6,8	4,5	3,6
200,01-220,00	5,5	4,8	7,4	7,3	7,1	7,4	4,8	5,3	7,9	5,0	4,5	2,8
220,01-240,00	5,1	4,4	3,7	4,8	5,3	9,2	4,1	4,7	5,3	6,6	3,3	2,4
240,01-260,00	3,4	2,8	3,7	4,0	6,4	6,3	2,5	3,0	4,9	3,4	2,4	0,6
260,01-280,00	2,5	2,0	-	4,8	5,3	4,8	1,5	2,3	3,6	2,4	1,1	1,5
280,01-300,00	2,6	1,8	7,4	12,1	5,3	5,0	1,1	1,7	3,3	1,3	0,9	0,6
300,01-320,00	1,6	1,1	14,8	4,0	4,2	1,5	0,9	1,2	2,3	1,1	0,9	-
320,01-340,00	1,6	1,3	-	3,2	3,9	1,5	1,1	1,3	2,4	0,8	1,3	0,6
340,01-360,00	1,2	0,9	3,7	5,7	4,6	0,8	0,5	0,9	2,0	0,5	0,5	0,2
360,01-380,00	1,1	0,9	-	5,7	1,4	1,5	0,7	0,8	1,3	0,9	0,4	0,4
380,01-400,00	0,5	0,4	3,7	-	1,4	0,8	0,4	0,5	1,0	0,7	-	-
400,01-420,00	0,9	0,7	3,7	2,4	1,4	0,6	0,4	0,6	1,2	0,7	-	0,4
420,01 ва зиёд	4,5	2,9	22,3	19,3	11,3	8,0	1,6	3,2	5,6	3,9	0,6	1,7

Тақсимоти хонаводаҳо ва аҳолии онҳо аз рӯи андозаи ҳисоби миёнаи харочоти истеъмолӣ дар 9 моҳи с.2012 (аз рӯи маълумоти тадқиқоти интихобии хонаводаҳо, ба ҳисоби фоиз)

	Шумораи хонаводаҳои тадқиқшуда	Аҳолии онҳо	Хонаводаҳое, ки иборат аст аз:					Хонаводаҳое, ки фарзандони то 16 сола доранд	аз он ҷумла хонаводаҳои дорои:			
			1 нафар	2 нафар	3 нафар	4 нафар	5 нафар ва зиёдтар		1 фарзанд	2 фарзанд	3 фарзанд	4 фарзанд ва бештар
Ҳамагӣ	3000	17153	26	105	292	477	2100	2561	686	818	552	505
	аз он ҷумла аз рӯи харочоти истеъмолӣ ба ҳар нафар аҳолӣ дар як моҳ, сомонӣ											
то 80,00	4,7	6,7	-	1,0	0,7	1,5	6,2	5,3	1,3	3,4	5,6	13,6
80,01-100,00	8,6	10,8	3,8	1,9	2,4	1,9	11,4	9,5	4,5	7,8	12,2	16,4
100,01-120,00	10,9	13,2	-	1,0	4,5	3,8	14,1	12,1	7,5	8,1	16,7	19,9
120,01-140,00	11,8	12,9	-	1,0	3,4	7,5	14,6	12,7	9,5	13,4	13,5	15,6
140,01-160,00	11,1	11,2	11,5	1,9	7,2	11,9	11,9	11,8	10,2	14,6	13,1	8,5
160,01-180,00	9,2	9,1	-	5,7	7,5	10,7	9,4	9,5	9,6	11,3	9,1	7,1
180,01-200,00	7,3	6,8	-	4,8	7,5	8,4	7,2	7,4	8,8	8,2	6,9	4,9
200,01-220,00	5,8	5,4	-	4,8	7,2	7,5	5,4	5,9	7,5	6,4	5,6	3,0
220,01-240,00	5,5	4,7	3,8	8,6	7,5	8,2	4,4	5,1	8,1	4,1	3,6	4,3
240,01-260,00	3,7	3,0	7,7	4,8	6,8	7,1	2,5	3,3	6,5	2,7	2,2	0,8
260,01-280,00	3,5	2,9	-	10,5	5,1	4,2	2,8	3,2	4,5	4,1	2,0	1,0
280,01-300,00	2,5	2,2	3,8	2,9	3,4	4,4	1,9	2,4	2,7	3,1	2,5	1,0
300,01-320,00	2,4	1,9	-	6,7	5,1	3,8	1,5	2,0	3,4	2,8	0,5	0,6
320,01-340,00	2,0	1,5	3,8	2,9	6,8	2,7	1,1	1,6	2,4	1,5	1,6	0,6
340,01-360,00	1,4	1,2	3,8	2,9	1,7	1,9	1,1	1,0	1,1	1,2	1,1	0,6
360,01-380,00	1,3	1,0	11,5	2,9	2,4	2,1	0,7	0,9	1,1	0,7	0,9	1,0
380,01-400,00	1,1	0,9	7,7	1,9	2,1	1,3	0,9	0,9	1,8	1,3	-	-
400,01-420,00	0,7	0,5	-	3,8	2,7	0,6	0,3	0,6	1,7	0,3	0,2	0,2
420,01 ва зиёд	6,5	4,2	42,3	30,5	15,8	10,5	2,6	4,5	7,9	5,2	2,5	0,6

Замимаи 9. Истеъмоли хӯрокворӣ ба ҳисоби миёна ба ҳар узви хонаводаҳои Ҷумҳурии Тоҷикистон (аз рӯи маълумоти тадқиқоти интихобии хонаводаҳо)

(дар як моҳ; кг)

	дар 9 моҳи с. 2011			дар 9 моҳи с. 2012		
	Ҳамагӣ	аз он ҷумла:		Ҳамагӣ	аз он ҷумла:	
		дар шаҳр	дар деҳот		дар шаҳр	дар деҳот
Маҳсулоти нонӣ	13,11	12,17	13,47	12,82	11,48	13,30
Картошка	2,72	2,61	2,76	2,85	2,90	2,83
Сабзавоту полизӣ	7,53	8,00	7,36	7,72	7,96	7,63
Мева ва буттамева, хушкмева	2,38	1,91	2,55	2,56	1,85	2,83
Қанд ва маҳсулоти қаннодӣ	1,26	1,25	1,28	1,15	0,99	1,31
Гӯшт ва маҳсулоти гӯштӣ	0,92	1,26	0,76	0,91	1,19	0,81
Моҳӣ ва маҳсулоти моҳӣ	0,01	0,03	-	0,01	0,02	0,01
Шир ва маҳсулоти ширӣ	5,53	4,64	5,76	5,01	3,41	5,60
Тухм, (дона)	4	5	3	4,43	5,15	4,17
Равғани растанӣ ва маргарин	1,17	1,12	1,19	1,21	1,19	1,22

БУЛЛЕТЕНИ ИТТИЛООТӢ
ДАР БОРАИ БЕХАТАРИИ ОЗУҚАВОРӢ ВА КАМБИЗОАТӢ

/дар зери таҳрири - Директори
Агентии омори назди Президенти Ҷумҳурии Тоҷикистон - Муҳаммадиева Б.З.
734025 Тоҷикистон ш.Душанбе, кӯчаи Бохтар 17/